

BMW X3

Stand:  
April 2015



Freude am Fahren



# DER BMW X3. PREISLISTE.

**BMW EFFICIENT DYNAMICS.**  
WENIGER VERBRAUCH. MEHR FAHRFREUDE.

# Inhaltsverzeichnis

<b>3</b>	<b>Fahrzeugpreise</b>
<b>5</b>	<b>Serienausstattungen</b>
<b>11</b>	<b>Lines</b>
<b>17</b>	<b>Sonderausstattungen</b>
	Ausstattungs Pakete
	Antrieb, Fahrdynamik und Fahrwerk
	Lackierungen und Außendesign
	Räder
	Innenraumdesign
	Sitze und Sitzfunktionen
	Lenkräder
	Klimatisierung und Verglasung
	Fahrerassistenz
	Licht und Sicht
	Komfort- und Innenausstattung
	Entertainment, Kommunikation und Information
	Zusatzausstattungen
<b>27</b>	<b>Original BMW Zubehör</b>
<b>34</b>	<b>BMW Service Inclusive / BMW Gewährleistungsverlängerungs-Pakete</b>
<b>35</b>	<b>BMW Driving Experience</b>
<b>36</b>	<b>BMW Financial Services</b>
<b>37</b>	<b>BMW Serviceleistungen</b>
<b>38</b>	<b>Automobilabholung in der BMW Welt</b>
<b>39</b>	<b>Übersicht Effizienzklasse, CO<sub>2</sub>- und Verbrauchsangaben</b>
<b>42</b>	<b>BMW ConnectedDrive Dienste</b>

Die angegebenen Preise gelten für die in Deutschland angebotenen Modellausführungen.  
Irrtümer und Änderungen bei den Angaben bleiben vorbehalten.

Über den detaillierten Umfang der Sonderausstattungen und über weitere individuelle  
Ausstattungs möglichkeiten (BMW Individual) informiert Sie gerne Ihr BMW Partner.

**Weitere Informationen erhalten Sie unter [www.bmw.de](http://www.bmw.de)  
und über unsere BMW Kundenbetreuung Montag bis Sonntag von 8.00 - 20.00 Uhr  
Telefon 089 1250 160 00  
E-Mail: [kundenbetreuung@bmw.de](mailto:kundenbetreuung@bmw.de)**

Nach Redaktionsschluss können sich am Produkt Änderungen ergeben haben.  
Die aktuelle Ausgabe der Preisliste finden Sie unter **[www.bmw.de](http://www.bmw.de)**.

**Ausgabe 2, aktualisiert am 23.01.2015**



# Fahrzeugpreise

	Getriebe	Zylinder Hubraum cm <sup>3</sup>	Nenn- leistung kW (PS)	Verbrauch EU innerorts / außerorts / kombiniert, l/100 km	CO <sub>2</sub> - Emission kombiniert, g/km	Effizienz- klasse	Fahrzeugpreis* EUR inkl. 19% MwSt. EUR ohne MwSt.
<b>Benziner</b>							
<b>X3 sDrive20i</b>	8-Gang Steptronic Getriebe	4-Zylinder 1.997	<b>135</b> (184)	9,0 - 8,4 / 6,1 - 5,7 / 7,1 - 6,7	166 - 156**	<b>C / B**</b>	<b>39.250,-</b> 32.983,19
<b>X3 xDrive20i</b>	6-Gang Manuell	4-Zylinder 1.997	<b>135</b> (184)	9,9 - 9,4 / 6,6 - 6,3 / 7,9 - 7,4	183 - 173**	<b>D / C**</b>	<b>39.600,-</b> 33.277,31
	8-Gang Steptronic Getriebe			9,2 - 8,7 / 6,3 - 5,9 / 7,3 - 6,9	171 - 161**	<b>C / B**</b>	<b>41.750,-</b> 35.084,03
<b>X3 xDrive28i</b>	8-Gang Steptronic Getriebe	4-Zylinder 1.997	<b>180</b> (245)	9,3 - 9,1 / 6,3 - 6,2 / 7,4 - 7,3	172 - 169	<b>C</b>	<b>48.300,-</b> 40.588,24
<b>X3 xDrive35i</b>	8-Gang Steptronic Getriebe	6-Zylinder 2.979	<b>225</b> (306)	10,7 / 6,9 / 8,3	193	<b>D</b>	<b>54.600,-</b> 45.882,35
<b>Diesel</b>							
<b>X3 sDrive18d</b>	6-Gang Manuell	4-Zylinder 1.995	<b>110</b> (150)	5,7 - 5,3 / 4,7 - 4,3 / 5,1 - 4,7	133 - 123**	<b>A</b>	<b>37.600,-</b> 31.596,64
	8-Gang Steptronic Getriebe			5,8 - 5,4 / 4,7 - 4,4 / 5,1 - 4,7	135 - 125**	<b>A</b>	<b>39.750,-</b> 33.403,36
<b>X3 xDrive20d</b>	6-Gang Manuell	4-Zylinder 1.995	<b>140</b> (190)	6,3 - 5,8 / 5,0 - 4,7 / 5,5 - 5,1	145 - 135**	<b>B / A</b>	<b>41.500,-</b> 34.873,95
	8-Gang Steptronic Getriebe			5,7 - 5,3 / 5,1 - 4,7 / 5,3 - 4,9	139 - 129**	<b>A</b>	<b>43.650,-</b> 36.680,67
<b>X3 xDrive30d</b>	8-Gang Steptronic Getriebe	6-Zylinder 2.993	<b>190</b> (258)	6,6 - 6,5 / 5,7 - 5,6 / 6,1 - 5,9	159 - 156	<b>B</b>	<b>51.700,-</b> 43.445,38
<b>X3 xDrive35d</b>	8-Gang Steptronic Getriebe	6-Zylinder 2.993	<b>230</b> (313)	6,7 / 5,5 / 6,0	157	<b>B</b>	<b>56.700,-</b> 47.647,06

Alle aufgeführten BMW Modelle erfüllen die Euro 6 Abgasnorm.

Die Angaben Kraftstoffverbrauch, CO<sub>2</sub>-Emissionen und Effizienzklasse gelten in Abhängigkeit von der gewählten Räderkategorie und können auch durch die Wahl der Sonderausstattung Steptronic Getriebe beeinflusst werden. Nähere Informationen hierzu erhalten Sie in der Darstellung der „Effizienzklassen, CO<sub>2</sub>- und Verbrauchsangaben“ auf Seite 39.

\* Unverbindliche Preisempfehlung ab Werk ohne Überführungskosten. Der Aufpreis für das 8-Gang Steptronic Getriebe ist im Fahrzeugpreis der entsprechenden Version bereits enthalten. Details siehe Seite 18.

\*\* Nur mit 17" Leichtmetallräder Streamline 306 (2AM).

**sDrive – Standardantrieb (standardmäßig ist die hintere Achse angetrieben)**

**xDrive – das intelligente Allradsystem von BMW**



**Serienausstattungen**



# Serienausstattungen

	sDrive20i	xDrive20i	xDrive28i	xDrive35i	sDrive18d	xDrive20d	xDrive30d	xDrive35d
<b>Sicherheit</b>								
<b>Intelligenter Notruf</b> inkl. TeleServices Telematikdienst mit manuellem und automatischem Notruf, stellt im Bedarfsfall über das BMW Call Center die Verbindung zu Hilfs- und Rettungsdiensten her. Neben der aktuellen Position des Fahrzeugs werden zusätzlich Daten über die Unfallschwere übermittelt.	■	■	■	■	■	■	■	■
Weitere Informationen zu BMW ConnectedDrive, insbesondere zu Laufzeiten der Dienste, erhalten Sie auf Seite 42 dieser Preisliste, unter <a href="http://www.bmw.de/ConnectedDrive_Informationen">www.bmw.de/ConnectedDrive_Informationen</a> oder bei der BMW ConnectedDrive Hotline unter <b>089 1250 160 10</b> von Montag bis Sonntag von 08:00 - 20:00 Uhr.								
<b>Airbag und Seitenairbag für Fahrer und Beifahrer</b>	■	■	■	■	■	■	■	■
<b>Beifahrerairbag-Deaktivierung</b> Deaktivierung über Schlüsselschalter auf der Beifahrerseite	■	■	■	■	■	■	■	■
<b>Kopfairbag vorn und hinten</b>	■	■	■	■	■	■	■	■
<b>Anti-Blockier-System (ABS) inkl. Cornering Brake Control (CBC) und Bremsassistent</b>	■	■	■	■	■	■	■	■
<b>Bremsbelagverschleißanzeige</b>	■	■	■	■	■	■	■	■
<b>Bremsleuchten dynamisch, abhängig von der Bremskraft</b>	■	■	■	■	■	■	■	■
<b>Bremsscheiben vorn und hinten innenbelüftet</b>	■	■	■	■	■	■	■	■
<b>Kindersitzbefestigung ISOFIX für die äußeren Fondsitze</b>	■	■	■	■	■	■	■	■
<b>Kopfstützen für alle Sitzplätze</b>	■	■	■	■	■	■	■	■
<b>Parkbremse, elektromechanisch</b> in Verbindung mit Automatic Getrieben mit Auto Hold Funktion (AUTO H)	■	■	■	■	■	■	■	■
<b>Reifendruckanzeige</b>	■	■	■	■	■	■	■	■
<b>Sicherheitsgurte (3-Punkt-Automatik)</b> pyrotechnischer Gurtschloss-Strammer vorn und Gurtkraftbegrenzer vorn	■	■	■	■	■	■	■	■
<b>Warndreieck und Verbandskasten</b>	■	■	■	■	■	■	■	■
<b>Wegfahrsicherung (EWS IV)</b> elektronisch codiert mit Wechselcode, anerkannt gemäß AZT (Allianz Zentrum für Technik) / TÜV	■	■	■	■	■	■	■	■
<b>Werkzeugsatz im Gepäckraum</b>	■	■	■	■	■	■	■	■
<b>Zentralverriegelung und Crash-Sensor</b>	■	■	■	■	■	■	■	■
<b>Antrieb, Fahrdynamik und Fahrwerk</b>								
<b>6-Gang Manuell</b>		■			■	■		
<b>8-Gang Steptronic Getriebe mit elektronischem Gangwahlhebel</b>	■		■	■			■	■
<b>Fünflenker-Hinterachse</b>	■	■	■	■	■	■	■	■
<b>Auto Start Stopp Funktion</b>	■	■	■	■	■	■	■	■
<b>BMW Diesel mit BluePerformance</b> Abgasnorm Euro 6					■	■	■	■
<b>Bremsenergieerückgewinnung</b>	■	■	■	■	■	■	■	■
<b>Dieselfehlbetankungsschutz</b>					■	■	■	■
<b>Dieselpartikelfilter</b>					■	■	■	■
<b>Dynamische Stabilitäts-Control (DSC) inkl. Dynamische Traktions Control (DTC)</b>	■	■	■	■	■	■	■	■
<b>Fahrerlebnisschalter inkl. ECO PRO</b>	■	■	■	■	■	■	■	■
<b>Servolenkung inkl. Servotronic</b>	■	■	■	■	■	■	■	■
<b>xDrive mit variabler Drehmomentverteilung</b>		■	■	■		■	■	■
<b>xDrive Status</b> informiert in der Instrumentenkombination und im Control Display über die für Offroad-Fahrten relevante Daten. Neben einer Kompassfunktion (in Verbindung mit Navigationssystemen) werden auch Neigungs- und Steigungswinkel numerisch und graphisch angezeigt		■	■	■		■	■	■

# Serienausstattungen

	sDrive20i	xDrive20i	xDrive28i	xDrive35i	sDrive18d	xDrive20d	xDrive30d	xDrive35d
<b>Lackierungen und Außendesign</b>								
<b>Außenspiegel</b> beheizt und elektrisch einstellbar, mit integrierten Blinkleuchten, Fahrer-Außenspiegel asphärisch	■	■	■	■	■	■	■	■
<b>Auspuffendrohr in Edelstahl, oval, einfach mit Chromblende</b>	■	■			■	■		
<b>Auspuffendrohre in Edelstahl, doppelt, rund mit Chromblenden</b>			■	■			■	■
<b>Blinkleuchten weiß</b>	■	■	■	■	■	■	■	■
<b>Fensterschachtabdeckung in schwarz matt</b>	■	■	■	■	■	■	■	■
<b>Frontziergitter mit Nieren-Längsstäben in schwarz, mit Chromeinfassung</b>	■	■			■	■		
<b>Frontziergitter mit Nieren-Längsstäben in Aluminium matt, mit Chromeinfassung</b>			■	■			■	■
<b>Räder</b>								
<b>17" Leichtmetallräder V-Speiche 304</b> 7½Jx17 mit Bereifung 225/60 inkl. BMW Mobility-Set		■	■		■	■		
<b>18" Leichtmetallräder V-Speiche 307 mit Notlaufeigenschaften</b> 8Jx18 mit Bereifung 245/50				■			■	■
<b>Innenraumdesign (Polsterungen, Interieurleisten)</b>								
<b>Stoff Ribbon</b>	■	■	■	■	■	■	■	■
<b>Fußmatten in Velours</b>	■	■	■	■	■	■	■	■
<b>Interieurleisten Satinsilber matt</b>	■	■	■		■	■	■	
<b>Interieurleisten Aluminium Längsschliff fein</b>				■				■
<b>Blende Instrumententafel schwarz hochglänzend</b>	■	■	■	■	■	■	■	■
<b>Sitze und Sitzfunktionen</b>								
<b>Sitzverstellung mechanisch für Fahrer und Beifahrer</b> höhen- und längsverstellbar	■	■	■		■	■	■	
<b>Sitzverstellung elektrisch für Fahrer und Beifahrer</b> inkl. Memory-Funktion für Fahrersitz mit 2 Speicherplätzen und Bordsteinautomatik für Beifahrer-Außenspiegel				■				■
<b>Fondsitzlehne 3-teilig umklappbar</b> 40:20:40 teilbar	■	■	■	■	■	■	■	■
<b>Lenkräder</b>								
<b>Lederlenkrad</b> mechanisch längs- und höhenverstellbar, inkl. Schalthebel in Leder	■	■	■		■	■	■	
<b>Sport-Lederlenkrad</b> 3-Speichen, mechanisch längs- und höhenverstellbar, inkl. Schalthebel in Leder				■				■
<b>Klimatisierung und Verglasung</b>								
<b>Klimaautomatik, 1-zonig</b>	■	■	■		■	■	■	
<b>Klimaautomatik mit 2-Zonenregelung</b> inkl. Automatische Umluft-Control (AUC), Aktiv-Kohlefilter, Beschlag- und Solarsensor, Mittelkonsole in Black Panel Optik				■				■
<b>Heckscheibenheizung mit Abschaltautomatik</b>	■	■	■	■	■	■	■	■
<b>Wärmeschutzverglasung grün rundum</b>	■	■	■	■	■	■	■	■

# Serienausstattungen

	sDrive20i	xDrive20i	xDrive28i	xDrive35i	sDrive18d	xDrive20d	xDrive30d	xDrive35d
<b>Fahrerassistenz</b>								
<b>Bergabfahrkontrolle (Hill Descent Control)</b>		■	■	■		■	■	■
<b>Geschwindigkeitsregelung mit Bremsfunktion</b> inkl. Multifunktion für Lenkrad				■				■
<b>Schaltpunktanzeige (nur 6-Gang Schaltgetriebe)</b>		■			■	■		
<b>Schlüsselloser Motorstart</b>	■	■	■	■	■	■	■	■
<b>Start-/Stopp-Knopf</b>	■	■	■	■	■	■	■	■
<b>Licht und Sicht</b>								
<b>Begrüßungslicht</b>	■	■	■	■	■	■	■	■
<b>Halogenscheinwerfer</b>	■	■	■	■	■	■	■	■
<b>Heimleuchten</b>	■	■	■	■	■	■	■	■
<b>Heckscheibenwischer</b>	■	■	■	■	■	■	■	■
<b>Lichtpaket</b> inkl. Make-Up Leuchten, Leseleuchten vorn und hinten, Ausstiegsleuchten und Vorfeldbeleuchtung vorn und hinten, Ambiente Beleuchtung für Mittelkonsole vorn, Fußraumleuchten vorn und hinten, Beleuchtung Türöffner, Kartentaschen und Mittelkonsole Ablagefach	■	■	■	■	■	■	■	■
<b>Scheibenwischer mit einstellbarem Intervallschalter</b> in 4 Stufen einstellbar mit zusätzlicher Tippfunktion	■	■	■	■	■	■	■	■
<b>Scheibenwaschdüsen auf Frontklappe beheizt</b>	■	■	■	■	■	■	■	■
<b>Halogen-Nebelscheinwerfer</b>	■	■	■	■	■	■	■	■
<b>Komfort- und Innenausstattung</b>								
<b>Ablage in der Mittelkonsole vorn</b>	■	■	■	■	■	■	■	■
<b>Ablagemöglichkeiten im Gepäckraum</b> Staufach rechts, Gepäckraumwanne unter dem Gepäckraumboden	■	■	■	■	■	■	■	■
<b>Türtaschen mit Flaschenhalter</b>	■	■	■	■	■	■	■	■
<b>Armauflage vorn, klappbar, mit Ablagefach</b>	■	■	■	■	■	■	■	■
<b>Fensterheber elektrisch vorn und hinten</b> mit Komfortschaltung und Einklemmschutz	■	■	■	■	■	■	■	■
<b>Funkfernbedienung für Zentralverriegelung</b>	■	■	■	■	■	■	■	■
<b>Gepäckraumabdeckung und -trennnetz</b>	■	■	■	■	■	■	■	■
<b>Getränkehalter vorn und hinten</b> vorn: 2 in Mittelkonsole hinten: 2 in herausklappbarer Mittelarmlehne integriert	■	■	■	■	■	■	■	■
<b>Heckklappenentriegelung mit Funkfernbedienung</b>	■	■	■	■	■	■	■	■
<b>Make-Up-Spiegel beleuchtet, für Fahrer und Beifahrer</b>	■	■	■	■	■	■	■	■
<b>Mittelarmlehne im Fond</b>	■	■	■	■	■	■	■	■
<b>Nichtraucherpaket</b>	■	■	■	■	■	■	■	■
<b>Personal Profile, Personalisierung wichtiger Bedienfunktionen</b>	■	■	■	■	■	■	■	■
<b>Verzurrösen im Gepäckraum</b>	■	■	■	■	■	■	■	■



# Serienausstattungen



	sDrive20i	xDrive20i	xDrive28i	xDrive35i	sDrive18d	xDrive20d	xDrive30d	xDrive35d
<b>Entertainment, Kommunikation und Information</b>								
<b>Radio Professional mit CD-Laufwerk, Doppel-Tuner, MP3-fähig, 6 Lautsprecher, Heckscheibenantenne</b>	■	■	■	■	■	■	■	■
<b>Außentemperaturanzeige mit optischer und akustischer Warnung ab +3 °C</b>	■	■	■	■	■	■	■	■
<b>AUX-IN-Anschluss zum Verbinden externer Audioquellen</b>	■	■	■	■	■	■	■	■
<b>Bordcomputer</b>	■	■	■	■	■	■	■	■
<b>Check-Control</b>	■	■	■	■	■	■	■	■
<b>Control Display 6,5", hochauflösender Farbbildschirm</b>	■	■	■	■	■	■	■	■
<b>iDrive Controller auf der Mittelkonsole</b>	■	■	■	■	■	■	■	■
<b>Favoritentasten</b> 8 frei belegbare Tasten zur Speicherung u.a. von Radiosendern, Telefonnummern, Navigationszielen	■	■	■	■	■	■	■	■
<b>Freisprecheinrichtung mit USB-Schnittstelle</b> Bluetooth-Schnittstelle zur Verbindung kompatibler Mobiltelefone mit dem Fahrzeug, Freisprecheinrichtung, USB-Anschluss für MP3-Player oder USB-Speichersticks zum Abspielen von Audiodateien, inkl. Audio Streaming	■	■	■	■	■	■	■	■

## Notizen

**BMW Lines  
M Sportpaket**

**BMW xLine**

# xLine

	SA-Nr.	EUR* ohne MwSt.	EUR* inkl. 19% MwSt.	sDrive20i	xDrive20i	xDrive28i	xDrive35i	sDrive18d	xDrive20d	xDrive30d	xDrive35d
<b>Preis</b>											
<b>xLine</b>	7HW	1.848,74 1.176,47	<b>2.200,-</b> <b>1.400,-</b>	<input type="checkbox"/>	<input type="checkbox"/>	<input type="checkbox"/>	<input type="checkbox"/>	<input type="checkbox"/>	<input type="checkbox"/>	<input type="checkbox"/>	<input type="checkbox"/>
<b>Exterieur</b>											
<b>18" Leichtmetallräder Y-Speiche 607 mit Notlaufeigenschaften</b> 8Jx18 mit Bereifung 245/50 Exklusiv nur in Verbindung mit xLine	2E1			<input checked="" type="checkbox"/>	<input checked="" type="checkbox"/>	<input checked="" type="checkbox"/>	<input type="checkbox"/>	<input checked="" type="checkbox"/>	<input checked="" type="checkbox"/>	<input checked="" type="checkbox"/>	<input type="checkbox"/>
											
<b>19" Leichtmetallräder Y-Speiche 608 mit Mischbereifung und Notlaufeigenschaften</b> 8½Jx19 mit Bereifung 245/45 vorn, 9½Jx19 mit Bereifung 275/40 hinten Exklusiv nur in Verbindung mit xLine	2E3	798,32	<b>950,-</b>	<input type="checkbox"/>	<input type="checkbox"/>	<input type="checkbox"/>	<input checked="" type="checkbox"/>	<input type="checkbox"/>	<input type="checkbox"/>	<input type="checkbox"/>	<input checked="" type="checkbox"/>
											
<b>Blende Front-, Seiten- und Heckstoßfänger in Optik Aluminium matt</b>				<input checked="" type="checkbox"/>	<input checked="" type="checkbox"/>	<input checked="" type="checkbox"/>	<input checked="" type="checkbox"/>	<input checked="" type="checkbox"/>	<input checked="" type="checkbox"/>	<input checked="" type="checkbox"/>	<input checked="" type="checkbox"/>
<b>Nieren-Längsstäbe in Optik Aluminium matt</b>				<input checked="" type="checkbox"/>	<input checked="" type="checkbox"/>	<input checked="" type="checkbox"/>	<input checked="" type="checkbox"/>	<input checked="" type="checkbox"/>	<input checked="" type="checkbox"/>	<input checked="" type="checkbox"/>	<input checked="" type="checkbox"/>
<b>Auspuffendrohr Chrom matt</b>				<input checked="" type="checkbox"/>	<input checked="" type="checkbox"/>	<input checked="" type="checkbox"/>	<input checked="" type="checkbox"/>	<input checked="" type="checkbox"/>	<input checked="" type="checkbox"/>	<input checked="" type="checkbox"/>	<input checked="" type="checkbox"/>
<b>Seitenrahmenleiste und Fensterschachtabdeckung in Aluminium satiniert</b> Fensterführungssteg, Blende B-, C-Säule in schwarz hochglänzend				<input checked="" type="checkbox"/>	<input checked="" type="checkbox"/>	<input checked="" type="checkbox"/>	<input checked="" type="checkbox"/>	<input checked="" type="checkbox"/>	<input checked="" type="checkbox"/>	<input checked="" type="checkbox"/>	<input checked="" type="checkbox"/>
<b>BMW Individual Hochglanz Shadow Line</b> Zierleiste Seitenrahmen, Fensterschachtabdeckung, Fensterführungssteg, Blende B-, C-Säule, Spiegeldreieck mit Spiegelfuß, Spiegelrahmen in schwarz hochglänzend	760	–,-	<b>–,-</b>	<input type="checkbox"/>	<input type="checkbox"/>	<input type="checkbox"/>	<input type="checkbox"/>	<input type="checkbox"/>	<input type="checkbox"/>	<input type="checkbox"/>	<input type="checkbox"/>
<b>BMW Dachreling Aluminium satiniert</b>	3AT	277,31	<b>330,-</b>	<input type="checkbox"/>	<input type="checkbox"/>	<input type="checkbox"/>	<input type="checkbox"/>	<input type="checkbox"/>	<input type="checkbox"/>	<input type="checkbox"/>	<input type="checkbox"/>
<b>Interieur</b>											
<b>Polsterung</b>											
<b>Stoff-/Lederkombination Carve Bernstein/Schwarz, Kontrastnaht Aktiv Rot</b> Nur in Verbindung mit Basissitz	CVLN			<input checked="" type="checkbox"/>	<input checked="" type="checkbox"/>	<input checked="" type="checkbox"/>	<input checked="" type="checkbox"/>	<input checked="" type="checkbox"/>	<input checked="" type="checkbox"/>	<input checked="" type="checkbox"/>	<input checked="" type="checkbox"/>
<b>Leder Nevada</b> inkl. X Prägung in den Kopfstützen und Applikation auf Rücklehne Nur in Verbindung mit Sitzheizung		991,60	<b>1.180,-</b>	<input type="checkbox"/>	<input type="checkbox"/>	<input type="checkbox"/>	<input type="checkbox"/>	<input type="checkbox"/>	<input type="checkbox"/>	<input type="checkbox"/>	<input type="checkbox"/>
<b>Elfenbeinweiß</b> , mit Kontrastnaht Sport Rot Nur in Verbindung mit Sportsitze für Fahrer und Beifahrer	LUNE										
<b>Mokka</b> , mit Kontrastnaht Aktiv Rot	LUNF										
<b>Schwarz</b> , mit Kontrastnaht Grau	LUSQ										
<b>Leder Nevada</b> Nur in Verbindung mit Sitzheizung		991,60	<b>1.180,-</b>	<input type="checkbox"/>	<input type="checkbox"/>	<input type="checkbox"/>	<input type="checkbox"/>	<input type="checkbox"/>	<input type="checkbox"/>	<input type="checkbox"/>	<input type="checkbox"/>
<b>Beige</b> , mit Kontrastnaht Mokka	LUB4										
<b>Oyster</b> , mit Kontrastnaht Mokka	LUCX										
<b>Sattelbraun</b> , mit Kontrastnaht Mokka	LUD3										
<b>Interieurleisten</b>											
<b>Dark Copper hochglänzend</b>	4L3			<input checked="" type="checkbox"/>	<input checked="" type="checkbox"/>	<input checked="" type="checkbox"/>	<input checked="" type="checkbox"/>	<input checked="" type="checkbox"/>	<input checked="" type="checkbox"/>	<input checked="" type="checkbox"/>	<input checked="" type="checkbox"/>
<b>Aluminium Längsschliff fein</b>	4AD	159,66 –,-	<b>190,-</b> <b>–,-</b>	<input type="checkbox"/>	<input type="checkbox"/>	<input type="checkbox"/>	<input type="checkbox"/>	<input type="checkbox"/>	<input type="checkbox"/>	<input type="checkbox"/>	<input type="checkbox"/>
<b>Edelholzausführung mit Akzentleisten Perlglanz Chrom an den Türleisten</b> Fineline anthrazit Fineline hell Nussbaumwurzel	4FU 4FV 4FW	302,52 142,86	<b>360,-</b> <b>170,-</b>	<input type="checkbox"/>	<input type="checkbox"/>	<input type="checkbox"/>	<input type="checkbox"/>	<input type="checkbox"/>	<input type="checkbox"/>	<input type="checkbox"/>	<input type="checkbox"/>
<b>Einstiegsleisten vorn mit Schriftzug „BMW xLine“</b>				<input checked="" type="checkbox"/>	<input checked="" type="checkbox"/>	<input checked="" type="checkbox"/>	<input checked="" type="checkbox"/>	<input checked="" type="checkbox"/>	<input checked="" type="checkbox"/>	<input checked="" type="checkbox"/>	<input checked="" type="checkbox"/>
<b>Sport-Lederlenkrad</b>	255			<input checked="" type="checkbox"/>	<input checked="" type="checkbox"/>	<input checked="" type="checkbox"/>	<input checked="" type="checkbox"/>	<input checked="" type="checkbox"/>	<input checked="" type="checkbox"/>	<input checked="" type="checkbox"/>	<input checked="" type="checkbox"/>
<b>Ladekante Gepäckraum Edelstahl</b>				<input checked="" type="checkbox"/>	<input checked="" type="checkbox"/>	<input checked="" type="checkbox"/>	<input checked="" type="checkbox"/>	<input checked="" type="checkbox"/>	<input checked="" type="checkbox"/>	<input checked="" type="checkbox"/>	<input checked="" type="checkbox"/>
<b>Funkfernbedienung mit Spange Aluminium matt</b>				<input checked="" type="checkbox"/>	<input checked="" type="checkbox"/>	<input checked="" type="checkbox"/>	<input checked="" type="checkbox"/>	<input checked="" type="checkbox"/>	<input checked="" type="checkbox"/>	<input checked="" type="checkbox"/>	<input checked="" type="checkbox"/>

Weitere Sonderausstattungen sowie Preise entnehmen Sie bitte dem Abschnitt Sonderausstattungen ab Seite 17.

–,- Sonderausstattung ohne Mehr-/Minderpreis

x im Umfang xLine enthalten

☐ Sonderausstattung

# xLine

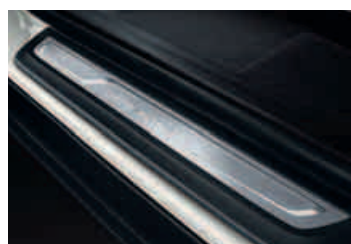

**Einstiegsleisten vorn mit Schriftzug „BMW xLine“**



**Sport-Lederlenkrad**



**18" Leichtmetallräder  
Y-Speiche 607**  
8Jx18 mit Bereifung 245/50



**19" Leichtmetallräder  
Y-Speiche 608**  
**mit Mischbereifung**  
8Jx19 mit Bereifung 245/45 vorn  
9½Jx19 mit Bereifung 275/45 hinten

## Polsterfarben/Interieurleisten



**Stoff-/Lederkombination Carve  
Bernstein/Schwarz (CVLN)**  
Kontrastnaht Aktiv Rot



**Leder Nevada Schwarz (LUSQ)**  
X-Prägung in den Kopfstützen und  
Kontrastnaht Grau



**Leder Nevada Sattelbraun (LUD3)**  
Kontrastnaht Mokka



**Edelholzausführung  
Fineline anthrazit mit Akzent-  
leiste Perlglanz Chrom**



**Leder Nevada Elfenbeinweiß (LUNE)**  
X-Prägung in den Kopfstützen und  
Kontrastnaht Sport Rot



**Leder Nevada Beige (LUB4)**  
Kontrastnaht Mokka



**Dark Copper hochglänzend**



**Edelholzausführung Fineline hell  
mit Akzentleiste Perlglanz Chrom**



**Leder Nevada Mokka (LUNF)**  
X-Prägung in den Kopfstützen und  
Kontrastnaht Aktiv Rot



**Leder Nevada Oyster (LUCX)**  
Kontrastnaht Mokka



**Aluminium Längsschliff fein**



**Edelholzausführung Nuss-  
baumwurzel mit Akzentleisten  
Perlglanz Chrom**

Bei den vorgestellten Komponenten handelt es sich um kostenpflichtige Sonderausstattung. Abbildung ähnlich. Irrtümer und Änderungen bleiben vorbehalten.



## M Sportpaket



**Einstiegsleisten mit M Schriftzug**

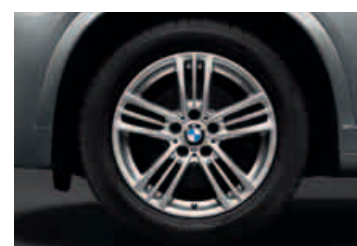

**18" M Leichtmetallräder  
Sternspeiche 368 M**  
8Jx18 mit Bereifung 245/50

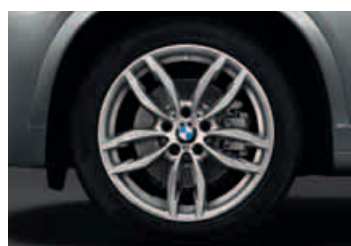

**19" M Leichtmetallräder  
Doppelspeiche 622 M**  
8½Jx19 mit Bereifung 245/45 vorn  
9½Jx19 mit Bereifung 275/40 hinten

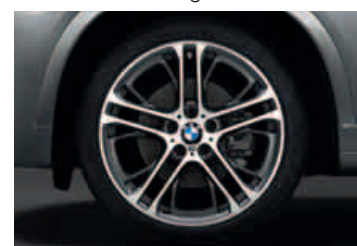

**20" M Leichtmetallräder  
Doppelspeiche 310 M**  
8½Jx20 mit Bereifung 245/40 vorn  
10Jx20 mit Bereifung 275/35 hinten

### Polsterfarben

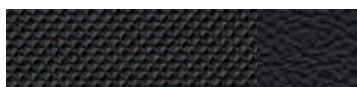

**Stoff-/Lederkombination  
Pearlpoint Anthrazit/Schwarz**  
(FHAT) Kontrastnaht Grau



**Leder Nevada schwarz (LUSW)**  
Kontrastnaht Grau



**Leder Nevada Elfenbeinweiß (LUNE)**  
X-Prägung in den Kopfstützen und  
Kontrastnaht Sport Rot



**Leder Nevada Mokka (LUNF)**  
X-Prägung in den Kopfstützen und  
Kontrastnaht Aktiv Rot



**Leder Nevada Beige (LUB4)**  
Kontrastnaht Mokka



**Leder Nevada Oyster (LUCX)**  
Kontrastnaht Mokka



**Leder Nevada Sattelbraun (LUD3)**  
Kontrastnaht Mokka

### Interieurleisten



**Aluminium Längsschliff fein**



**Edelholzausführung  
Fineline anthrazit mit Akzent-  
leiste Perlganz Chrom**



**Edelholzausführung Fineline hell  
mit Akzentleiste Perlganz Chrom**



**Edelholzausführung Nuss-  
baumwurzel mit Akzentleisten  
Perlganz Chrom**

Bei den vorgestellten Komponenten handelt es sich um kostenpflichtige Sonderausstattung. Abbildung ähnlich. Irrtümer und Änderungen bleiben vorbehalten.

# M Sportpaket

	SA-Nr.	EUR* ohne MwSt.	EUR* inkl. 19% MwSt.	sDrive20i	xDrive20i	xDrive28i	xDrive35i	sDrive18d	xDrive20d	xDrive30d	xDrive35d
<b>Preis</b>											
<b>M Sportpaket</b>	337	4.117,65	<b>4.900,-</b>	<input type="checkbox"/>	<input type="checkbox"/>			<input type="checkbox"/>	<input type="checkbox"/>		
Nur in Verbindung mit Park Distance Control vorn und hinten		3.361,34	<b>4.000,-</b>			<input type="checkbox"/>				<input type="checkbox"/>	
		3.109,24	<b>3.700,-</b>				<input type="checkbox"/>				<input type="checkbox"/>
<b>Exterieur</b>											
<b>Uni Lackierung</b>				x	x	x	x	x	x	x	x
Alpinweiß											
<b>Metallic-Lackierung</b>		705,88	<b>840,-</b>	<input type="checkbox"/>	<input type="checkbox"/>	<input type="checkbox"/>	<input type="checkbox"/>	<input type="checkbox"/>	<input type="checkbox"/>	<input type="checkbox"/>	<input type="checkbox"/>
Carbonschwarz, Black Sapphire, Spacegrau, Melbourne Rot, Glaciersilber											
<b>18" M Leichtmetallräder Sternspeiche 368 M mit Notlaufeigenschaften</b>	2MS			x	x	x	x	x	x	x	x
8Jx18 mit Bereifung 245/50											
Exklusiv nur in Verbindung mit M Sportpaket											
<b>19" M Leichtmetallräder Doppelspeiche 622 M mit Mischbereifung und Notlaufeigenschaften</b>	2V2	798,32	<b>950,-</b>	<input type="checkbox"/>	<input type="checkbox"/>	<input type="checkbox"/>	<input type="checkbox"/>	<input type="checkbox"/>	<input type="checkbox"/>	<input type="checkbox"/>	<input type="checkbox"/>
8½Jx19 mit Bereifung 245/45 vorn, 9½Jx19 mit Bereifung 275/40 hinten											
Exklusiv nur in Verbindung mit M Sportpaket											
<b>20" M Leichtmetallräder Doppelspeiche 310 M mit Mischbereifung und Notlaufeigenschaften</b>	2VX	1.638,66	<b>1.950,-</b>	<input type="checkbox"/>	<input type="checkbox"/>	<input type="checkbox"/>	<input type="checkbox"/>	<input type="checkbox"/>	<input type="checkbox"/>	<input type="checkbox"/>	<input type="checkbox"/>
8½Jx20 mit Bereifung 245/40 vorn, 10Jx20 mit Bereifung 275/35 hinten											
Exklusiv nur in Verbindung mit M Sportpaket											
Nicht in Verbindung mit Parkassistent											
<b>M Aerodynamikpaket</b>	715			x	x	x	x	x	x	x	x
<b>Schriftzug „M“ links/rechts an der Seitenwand vorn</b>				x	x	x	x	x	x	x	x
<b>8-Gang Steptronic Sport Getriebe mit Schaltwippen</b>	2TB					x	x			x	x
<b>8-Gang Steptronic Getriebe mit Schaltwippen</b>	2TE			x							
<b>Sportliche Fahrwerksabstimmung</b>	226			x	x	x	x	x	x	x	x
ohne Tieferlegung, inkl. Performance Control (nicht für sDrive20i und sDrive18d)											
<b>Serienfahrwerk</b>	225	—,-	—,-	<input type="checkbox"/>	<input type="checkbox"/>	<input type="checkbox"/>	<input type="checkbox"/>	<input type="checkbox"/>	<input type="checkbox"/>	<input type="checkbox"/>	<input type="checkbox"/>
<b>Performance Control</b>	2VG				x	x	x		x	x	x
<b>Variable Sportlenkung</b>	2VL					x	x			x	x
<b>BMW Individual Hochglanz Shadow Line</b>	760			x	x	x	x	x	x	x	x
<b>BMW Individual Exterieur Line Aluminium satiniert</b>	3MB	—,-	—,-	<input type="checkbox"/>	<input type="checkbox"/>	<input type="checkbox"/>	<input type="checkbox"/>	<input type="checkbox"/>	<input type="checkbox"/>	<input type="checkbox"/>	<input type="checkbox"/>
<b>BMW Individual Dachreling Hochglanz Shadow Line</b>	3MC			x	x	x	x	x	x	x	x
<b>BMW Individual Dachreling Aluminium satiniert</b>	3AT	—,-	—,-	<input type="checkbox"/>	<input type="checkbox"/>	<input type="checkbox"/>	<input type="checkbox"/>	<input type="checkbox"/>	<input type="checkbox"/>	<input type="checkbox"/>	<input type="checkbox"/>
<b>Interieur</b>											
<b>Stoff-/Lederkombination Pearlpoint Anthrazit/Schwarz</b>				x	x	x	x	x	x	x	x
<b>Leder Nevada</b>		1.016,81	<b>1.210,-</b>	<input type="checkbox"/>	<input type="checkbox"/>	<input type="checkbox"/>	<input type="checkbox"/>	<input type="checkbox"/>	<input type="checkbox"/>	<input type="checkbox"/>	<input type="checkbox"/>
<b>Interieurleisten Aluminium Längsschliff fein</b>	4AD			x	x	x	x	x	x	x	x
<b>Edelholzausführung mit Akzentleisten Perlglanz Chrom an den Türleisten</b>		142,86	<b>170,-</b>	<input type="checkbox"/>	<input type="checkbox"/>	<input type="checkbox"/>	<input type="checkbox"/>	<input type="checkbox"/>	<input type="checkbox"/>	<input type="checkbox"/>	<input type="checkbox"/>
Fineline anthrazit	4FU										
Fineline hell	4FV										
Nussbaumwurzel	4FW										
<b>Sportsitze für Fahrer und Beifahrer</b>	481			x	x	x	x	x	x	x	x
<b>Einstiegsleisten mit M Schriftzug</b>				x	x	x	x	x	x	x	x
<b>M Lederlenkrad</b>	710			x	x	x	x	x	x	x	x
(für sDrive20i, xDrive28i/35i/30d/35d mit Schaltwippen, für xDrive20i/18d/20d bei Wahl Automatikgetriebe mit Schaltwippen)											
<b>Multifunktion für Lenkrad</b>	249			x	x	x	x	x	x	x	x
inkl. Fernbedienung für Radio und ggf. Telefon											
<b>Geschwindigkeitsregelung mit Bremsfunktion</b>	544			x	x	x	x	x	x	x	x
<b>Ladekante Gepäckraum Edelstahl und M Fußstütze</b>				x	x	x	x	x	x	x	x
<b>M Schaltknauf (nur für Modelle mit Handschaltung)</b>					x			x	x		
<b>BMW Individual Dachhimmel anthrazit</b>	775			x	x	x	x	x	x	x	x

—,- Sonderausstattung ohne Mehr-/Minderpreis

x im Umfang M Sportpaket enthalten

□ Sonderausstattung

## Notizen

## Sonderausstattungen



# Sonderausstattungen

	SA-Nr.	EUR* ohne MwSt.	EUR* inkl. 19% MwSt.	sDrive20i	xDrive20i	xDrive28i	xDrive35i	sDrive18d	xDrive20d	xDrive30d	xDrive35d
<b>Ausstattungs Pakete</b>											
<b>Comfort Paket</b>	7RS	2.268,91	<b>2.700,-</b>	<input type="checkbox"/>	<input type="checkbox"/>	<input type="checkbox"/>		<input type="checkbox"/>	<input type="checkbox"/>	<input type="checkbox"/>	
- Multifunktion für Lenkrad		1.428,57	<b>1.700,-</b>				<input type="checkbox"/>				<input type="checkbox"/>
- Heckklappenbetätigung, automatisch											
- Innenspiegel automatisch abblendend											
- Regensensor											
- Park Distance Control (PDC), vorn und hinten											
- Klimaautomatik mit 2-Zonenregelung											
- Geschwindigkeitsregelung mit Bremsfunktion											
- HiFi Lautsprechersystem											
Nicht in Verbindung mit M Sportpaket											
<b>Comfort Paket in Verbindung mit M Sportpaket</b>	7AY	6.050,42	<b>7.200,-</b>	<input type="checkbox"/>	<input type="checkbox"/>			<input type="checkbox"/>	<input type="checkbox"/>		
- Comfort Paket		5.294,12	<b>6.300,-</b>			<input type="checkbox"/>				<input type="checkbox"/>	
- M Sportpaket		4.453,78	<b>5.300,-</b>				<input type="checkbox"/>				<input type="checkbox"/>
Nur in Verbindung mit Regensensor											
<b>Innovationspaket</b>	7R7	2.184,87	<b>2.600,-</b>	<input type="checkbox"/>	<input type="checkbox"/>	<input type="checkbox"/>	<input type="checkbox"/>	<input type="checkbox"/>	<input type="checkbox"/>	<input type="checkbox"/>	<input type="checkbox"/>
- Xenon-Licht für Abblend- und Fernlicht											
- Driving Assistant											
- BMW Head-Up Display											
- Speed Limit Info											
Nur in Verbindung mit Regensensor, Innenspiegel- bzw. Innen- und Außenspiegel automatisch abblendend, Sport-Lederlenkrad bzw. M Lederlenkrad und BMW Navigationssystemen											
Nicht in Verbindung mit Graukeil- bzw. Klimakomfort-Frontscheibe, M Sportpaket und Comfort Paket in Verbindung mit M Sportpaket											
<b>Antrieb, Fahrdynamik und Fahrwerk</b>											
<b>8-Gang Steptronic Getriebe</b>	205	1.806,72	<b>2.150,-</b>	<input checked="" type="checkbox"/>	<input type="checkbox"/>	<input checked="" type="checkbox"/>	<input checked="" type="checkbox"/>	<input type="checkbox"/>	<input type="checkbox"/>	<input checked="" type="checkbox"/>	<input checked="" type="checkbox"/>
inkl. Adaptiver Getriebesteuerung (AGS)											
<b>8-Gang Steptronic Getriebe mit Schaltwippen</b>	2TE	1.932,77	<b>2.300,-</b>		<input type="checkbox"/>			<input type="checkbox"/>	<input type="checkbox"/>		
Nur in Verbindung mit Sport-Lederlenkrad oder M Lederlenkrad und Multifunktion für Lenkrad		126,05	<b>150,-</b>	<input type="checkbox"/>							
<b>8-Gang Steptronic Sport Getriebe</b>	2TB	168,07	<b>200,-</b>			<input type="checkbox"/>	<input type="checkbox"/>			<input type="checkbox"/>	<input type="checkbox"/>
inkl. Schaltwippen am Lenkrad, sportlicher Gangwahlschalter											
Im Umfang M Sportpaket enthalten											
Nur in Verbindung mit Sport-Lederlenkrad oder M Lederlenkrad											
<b>Dynamische Dämpfer Control</b>	223	924,37	<b>1.100,-</b>		<input type="checkbox"/>	<input type="checkbox"/>	<input type="checkbox"/>		<input type="checkbox"/>	<input type="checkbox"/>	<input type="checkbox"/>
inkl. Performance Control (nicht für sDrive20i und sDrive18d)		831,93	<b>990,-</b>	<input type="checkbox"/>				<input type="checkbox"/>			
individuell wählbare Fahrwerkseinstellung (Comfort, Sport, Sport+)											
Nicht in Verbindung mit Sportliche Fahrwerksabstimmung											
In Verbindung mit M Sportpaket		638,66	<b>760,-</b>	<input type="checkbox"/>	<input type="checkbox"/>	<input type="checkbox"/>	<input type="checkbox"/>	<input type="checkbox"/>	<input type="checkbox"/>	<input type="checkbox"/>	<input type="checkbox"/>
<b>Performance Control</b>	2VG	126,05	<b>150,-</b>		<input type="checkbox"/>	<input type="checkbox"/>	<input type="checkbox"/>		<input type="checkbox"/>	<input type="checkbox"/>	<input type="checkbox"/>
bedarfsgerechte Drehmomentverteilung an den Hinterrädern ermöglicht ein noch agileres Fahren											
Im Umfang M Sportpaket, Sportliche Fahrwerksabstimmung, Variable Sportlenkung bzw. Dynamische Dämpfer Control enthalten											
<b>Sportliche Fahrwerksabstimmung</b>	226	285,71	<b>340,-</b>		<input type="checkbox"/>	<input type="checkbox"/>	<input type="checkbox"/>		<input type="checkbox"/>	<input type="checkbox"/>	<input type="checkbox"/>
ohne Tieferlegung, inkl. Performance Control (nicht für sDrive20i und sDrive18d)		193,28	<b>230,-</b>	<input type="checkbox"/>				<input type="checkbox"/>			
Im Umfang M Sportpaket enthalten											
Nicht in Verbindung mit Dynamische Dämpfer Control und Serienfahrwerk											
<b>Variable Sportlenkung</b>	2VL	210,08	<b>250,-</b>	<input type="checkbox"/>	<input type="checkbox"/>	<input type="checkbox"/>	<input type="checkbox"/>	<input type="checkbox"/>	<input type="checkbox"/>	<input type="checkbox"/>	<input type="checkbox"/>
Anpassung der Lenkübersetzung der Vorderräder in Abhängigkeit vom Lenkradeinschlag											
inkl. Performance Control (nicht für sDrive20i und sDrive18d)											
Im Umfang M Sportpaket enthalten (außer sDrive20i, xDrive20i, sDrive18d und xDrive20d)											



# Sonderausstattungen

	SA-Nr.	EUR* ohne MwSt.	EUR* inkl. 19% MwSt.	sDrive20i	xDrive20i	xDrive28i	xDrive35i	sDrive18d	xDrive20d	xDrive30d	xDrive35d
<b>Lackierungen und Außendesign</b>											
<b>Lackierungen</b> Farbempfehlungen entnehmen Sie bitte der Übersicht im Katalog.											
<b>Metallic-Lackierung</b>		705,88	<b>840,-</b>	<input type="checkbox"/>	<input type="checkbox"/>	<input type="checkbox"/>	<input type="checkbox"/>	<input type="checkbox"/>	<input type="checkbox"/>	<input type="checkbox"/>	<input type="checkbox"/>
<b>Modellschriftzug – Entfall</b>	320	–,-	–,-	<input type="checkbox"/>	<input type="checkbox"/>	<input type="checkbox"/>	<input type="checkbox"/>	<input type="checkbox"/>	<input type="checkbox"/>	<input type="checkbox"/>	<input type="checkbox"/>
<b>BMW Individual Hochglanz Shadow Line</b> Zierleiste Seitenrahmen, Fensterschachtabdeckung, Fensterführungssteg, Blende B-, C-Säule, Spiegeldreieck mit Spiegelfuß, Spiegelrahmen in schwarz hochglänzend Im Umfang M Sportpaket enthalten In Verbindung mit xLine	760	588,24	<b>700,-</b>	<input type="checkbox"/>	<input type="checkbox"/>	<input type="checkbox"/>	<input type="checkbox"/>	<input type="checkbox"/>	<input type="checkbox"/>	<input type="checkbox"/>	<input type="checkbox"/>
<b>BMW Individual Exterior Line Aluminium satiniert</b> Seitenrahmenleiste und Fensterschachtabdeckung in Aluminium satiniert, Fensterführungssteg, Blende B-, C-Säule, Spiegeldreieck mit Spiegelfuß, Spiegelrahmen in schwarz hochglänzend In Verbindung mit M Sportpaket	3MB	588,24	<b>700,-</b>	<input type="checkbox"/>	<input type="checkbox"/>	<input type="checkbox"/>	<input type="checkbox"/>	<input type="checkbox"/>	<input type="checkbox"/>	<input type="checkbox"/>	<input type="checkbox"/>
<b>Dachreling Aluminium satiniert</b> Hinweis: Die Dachreling ist Voraussetzung zur Montage des BMW Grundträgers. Original BMW Zubehör In Verbindung mit M Sportpaket	3AT	277,31	<b>330,-</b>	<input type="checkbox"/>	<input type="checkbox"/>	<input type="checkbox"/>	<input type="checkbox"/>	<input type="checkbox"/>	<input type="checkbox"/>	<input type="checkbox"/>	<input type="checkbox"/>
<b>BMW Individual Dachreling Hochglanz Shadow Line</b> Nur in Verbindung mit M Sportpaket	3MC	–,-	–,-	<input type="checkbox"/>	<input type="checkbox"/>	<input type="checkbox"/>	<input type="checkbox"/>	<input type="checkbox"/>	<input type="checkbox"/>	<input type="checkbox"/>	<input type="checkbox"/>
<b>Entfall Zusatz – Schriftzug außen</b> Entfall M Schriftzug an der Seitenwand vorn Nur in Verbindung mit M Sportpaket	3DZ	–,-	–,-	<input type="checkbox"/>	<input type="checkbox"/>	<input type="checkbox"/>	<input type="checkbox"/>	<input type="checkbox"/>	<input type="checkbox"/>	<input type="checkbox"/>	<input type="checkbox"/>

## Räder

<b>17" Leichtmetallräder Y-Speiche 305</b> 7½Jx17 mit Bereifung 225/60 inkl. BMW Mobility-Set		2EB	126,05	<b>150,-</b>	<input type="checkbox"/>	<input type="checkbox"/>	<input type="checkbox"/>	<input type="checkbox"/>	<input type="checkbox"/>	<input type="checkbox"/>	<input type="checkbox"/>
<b>17" Leichtmetallräder Streamline 306</b> 8Jx17 mit Bereifung 245/55 inkl. BMW Mobility-Set		2AM	336,13	<b>400,-</b>	<input type="checkbox"/>	<input type="checkbox"/>	<input type="checkbox"/>	<input type="checkbox"/>	<input type="checkbox"/>	<input type="checkbox"/>	<input type="checkbox"/>
<b>18" Leichtmetallräder V-Speiche 307 mit Notlaufeigenschaften</b> 8Jx18 mit Bereifung 245/50		2K8	798,32	<b>950,-</b>	<input type="checkbox"/>	<input type="checkbox"/>	<input checked="" type="checkbox"/>	<input checked="" type="checkbox"/>	<input type="checkbox"/>	<input type="checkbox"/>	<input checked="" type="checkbox"/>
<b>18" Leichtmetallräder Doppelspeiche 605 mit Notlaufeigenschaften</b> 8Jx18 mit Bereifung 245/50 In Verbindung mit xLine		2T5	798,32 126,05	<b>950,- 150,-</b>	<input type="checkbox"/>	<input type="checkbox"/>	<input type="checkbox"/>	<input type="checkbox"/>	<input type="checkbox"/>	<input type="checkbox"/>	<input type="checkbox"/>
<b>19" Leichtmetallräder Doppelspeiche 309 mit Mischbereifung und Notlaufeigenschaften</b> 8½Jx19 mit Bereifung 245/45 vorn 9½Jx19 mit Bereifung 275/40 hinten In Verbindung mit xLine		2B7	1.638,66 924,37 798,32 –,-	<b>1.950,- 1.100,- 950,- –,-</b>	<input type="checkbox"/>	<input type="checkbox"/>	<input type="checkbox"/>	<input type="checkbox"/>	<input type="checkbox"/>	<input type="checkbox"/>	<input type="checkbox"/>
<b>Bereifung mit Notlaufeigenschaften</b> Hinweis: Entfall BMW Mobility-Set Nur für 17" V-Speiche 304 und Y-Speiche 305 erhältlich		258	243,70	<b>290,-</b>	<input type="checkbox"/>	<input type="checkbox"/>	<input checked="" type="checkbox"/>	<input checked="" type="checkbox"/>	<input type="checkbox"/>	<input type="checkbox"/>	<input checked="" type="checkbox"/>

Weitere Leichtmetallräder finden Sie auszugsweise im Abschnitt Original BMW Zubehör ab Seite 27.

# Sonderausstattungen

	SA-Nr.	EUR* ohne MwSt.	EUR* inkl. 19% MwSt.	sDrive20i	xDrive20i	xDrive28i	xDrive35i	sDrive18d	xDrive20d	xDrive30d	xDrive35d
<b>Innenraumdesign (Polsterungen, Interieurleisten, Dachhimmel)</b>											
<b>Polsterungen</b>											
Die empfohlenen Kombinationsmöglichkeiten Lack, Polster und Interieurleisten entnehmen Sie bitte der Übersicht im Katalog.											
<b>Stoff-/Lederkombination Pearlpoint</b>	FH	512,61	<b>610,-</b>	□	□	□	□	□	□	□	□
Sitzseitenbahnen, Kopfauflagen, Armauflage vorn und Armauflagen seitlich in Leder Nevada											
Im Umfang M Sportpaket enthalten											
Nur in Verbindung mit Sportsitzen für Fahrer und Beifahrer											
<b>Leder Nevada</b>	LU	1.504,20	<b>1.790,-</b>	□	□	□	□	□	□	□	□
inkl. Einstiegsleisten mit BMW Schriftzug											
Sitzflächen, Kopfauflagen, Armauflage vorn und Armauflagen seitlich in Leder Nevada											
Nur in Verbindung mit Sitzheizung											
In Verbindung mit M Sportpaket		1.016,81	<b>1.210,-</b>	□	□	□	□	□	□	□	□
In Verbindung mit xLine		991,60	<b>1.180,-</b>	□	□	□	□	□	□	□	□
<b>Interieurleisten Aluminium Längsschliff fein</b>	4AD	285,71	<b>340,-</b>	□	□	□	■	□	□	□	■
Im Umfang M Sportpaket enthalten											
In Verbindung mit xLine		159,66	<b>190,-</b>	□	□	□		□	□	□	
<b>Edelholzausführung Finline anthrazit</b>	4FU	428,57	<b>510,-</b>	□	□	□		□	□	□	
mit Akzentleisten Perlganz Chrom an Türleisten											
In Verbindung mit xLine		142,86	<b>170,-</b>				□				□
In Verbindung mit M Sportpaket		302,52	<b>360,-</b>	□	□	□		□	□	□	
In Verbindung mit xLine		142,86	<b>170,-</b>				□				□
In Verbindung mit M Sportpaket		142,86	<b>170,-</b>	□	□	□	□	□	□	□	□
<b>Edelholzausführung Nussbaumwurzel hochglänzend</b>	4FW	428,57	<b>510,-</b>	□	□	□		□	□	□	
mit Akzentleisten Perlganz Chrom an Türleisten											
In Verbindung mit xLine		142,86	<b>170,-</b>				□				□
In Verbindung mit M Sportpaket		302,52	<b>360,-</b>	□	□	□		□	□	□	
In Verbindung mit xLine		142,86	<b>170,-</b>				□				□
In Verbindung mit M Sportpaket		142,86	<b>170,-</b>	□	□	□	□	□	□	□	□
<b>Edelholzausführung Finline hell</b>	4FV	428,57	<b>510,-</b>	□	□	□		□	□	□	
mit Akzentleisten Perlganz Chrom an Türleisten											
In Verbindung mit xLine		142,86	<b>170,-</b>				□				□
In Verbindung mit M Sportpaket		302,52	<b>360,-</b>	□	□	□		□	□	□	
In Verbindung mit xLine		142,86	<b>170,-</b>				□				□
In Verbindung mit M Sportpaket		142,86	<b>170,-</b>	□	□	□	□	□	□	□	□
<b>BMW Individual Dachhimmel anthrazit</b>	775	159,66	<b>190,-</b>	□	□	□	□	□	□	□	□
Im Umfang M Sportpaket enthalten											
<b>Sitze und Sitzfunktionen</b>											
<b>Sportsitze für Fahrer und Beifahrer</b>	481	462,18	<b>550,-</b>	□	□	□	□	□	□	□	□
inkl. manuelle Einstellung der Sitzneigung und Oberschenkelaufklappung und elektrische Lehnenbreitenverstellung											
Im Umfang M Sportpaket enthalten											
Nicht in Verbindung mit Stoff „Ribbon“											
<b>Lordosenstütze für Fahrer und Beifahrer</b>	488	260,50	<b>310,-</b>	□	□	□	□	□	□	□	□
elektrisch in Höhe und Tiefe verstellbar											
<b>Sitzheizung für Fahrer und Beifahrer</b>	494	310,92	<b>370,-</b>	□	□	□	□	□	□	□	□
<b>Sitzheizung für Fondsitze</b>	496	310,92	<b>370,-</b>	□	□	□	□	□	□	□	□
Nur in Verbindung mit Leder Nevada und Sitzheizung für Fahrer und Beifahrer											
<b>Sitzverstellung elektrisch für Fahrer und Beifahrer</b>	459	924,37	<b>1.100,-</b>	□	□	□	■	□	□	□	■
inkl. Memory-Funktion für Fahrersitz mit 2 Speicherplätzen und Bordsteinautomatik für Beifahrer-Außenspiegel											



# Sonderausstattungen

	SA-Nr.	EUR* ohne MwSt.	EUR* inkl. 19% MwSt.	sDrive20i	xDrive20i	xDrive28i	xDrive35i	sDrive18d	xDrive20d	xDrive30d	xDrive35d
<b>Fahrerassistenz (Fortsetzung)</b>											
<b>Park Distance Control (PDC) vorn und hinten</b> akustische und optische Abstandswarnung vorn und hinten mit automatischer Aktivierung Im Umfang Comfort Paket enthalten	508	630,25	<b>750,-</b>	<input type="checkbox"/>	<input type="checkbox"/>	<input type="checkbox"/>	<input type="checkbox"/>	<input type="checkbox"/>	<input type="checkbox"/>	<input type="checkbox"/>	<input type="checkbox"/>
<b>Parkassistent</b> unterstützt Einparken parallel zur Fahrtrichtung Nur in Verbindung mit Park Distance Control (PDC)	5DP	294,12	<b>350,-</b>	<input type="checkbox"/>	<input type="checkbox"/>	<input type="checkbox"/>	<input type="checkbox"/>	<input type="checkbox"/>	<input type="checkbox"/>	<input type="checkbox"/>	<input type="checkbox"/>
<b>Rückfahrkamera</b> Nur in Verbindung mit Park Distance Control vorn und hinten	3AG	352,94	<b>420,-</b>	<input type="checkbox"/>	<input type="checkbox"/>	<input type="checkbox"/>	<input type="checkbox"/>	<input type="checkbox"/>	<input type="checkbox"/>	<input type="checkbox"/>	<input type="checkbox"/>
<b>Surround View</b> System zur optimalen Abbildung der Fahrzeugumgebung (360 Grad) über integrierte Kameras in den Außenspiegeln, vorn zwischen den Nieren und hinten in der Heckklappe oberhalb des Kennzeichens Nur in Verbindung mit Automatikgetrieben, Innen- und Außenspiegel automatisch abblendend, Park Distance Control vorn und hinten und Rückfahrkamera	5DL	621,85	<b>740,-</b>	<input type="checkbox"/>	<input type="checkbox"/>	<input type="checkbox"/>	<input type="checkbox"/>	<input type="checkbox"/>	<input type="checkbox"/>	<input type="checkbox"/>	<input type="checkbox"/>
<b>Speed Limit Info inkl. Überholverbotsanzeige</b> kamerabasierte Erfassung der aktuell geltenden Geschwindigkeitsbegrenzungen und deren Zusatzzeichen (z.B. zeitliche Begrenzung), variabler Geschwindigkeitsanzeigen (z.B. Schilderbrücken auf Autobahnen) sowie zeitliche Anzeige von Überholverboten. Anzeige im Info Display und optionalen BMW Head-Up Display Im Umfang Innovationspaket enthalten Nur in Verbindung mit Navigationssystemen und Regensensor Nicht in Verbindung mit Graukeil und Klimakomfort-Frontscheibe	8TH	268,91	<b>320,-</b>	<input type="checkbox"/>	<input type="checkbox"/>	<input type="checkbox"/>	<input type="checkbox"/>	<input type="checkbox"/>	<input type="checkbox"/>	<input type="checkbox"/>	<input type="checkbox"/>
<b>Driving Assistant</b> kamerabasiertes Fahrerassistenzsystem bestehend aus: - <b>Spurverlassenswarnung</b> , Warnung vor unbeabsichtigtem Verlassen der Fahrspur durch Lenkradvibrationen - <b>Auffahrwarnung</b> , erkennt Fahrzeuge und Personen im Frontbereich, bis 60km/h automatische City-Anbremsfunktion, oberhalb 60km/h Warnfunktion Nur in Verbindung mit Sport- oder M Lederlenkrad mit Multifunktion und Regensensor In Verbindung mit M Lederlenkrad nicht mit Lenkradheizung Nicht in Verbindung mit Graukeil und Klimakomfort-Frontscheibe Im Umfang Innovationspaket enthalten	5AS	436,97	<b>520,-</b>	<input type="checkbox"/>	<input type="checkbox"/>	<input type="checkbox"/>	<input type="checkbox"/>	<input type="checkbox"/>	<input type="checkbox"/>	<input type="checkbox"/>	<input type="checkbox"/>
<b>Driving Assistant Plus</b> kamera- und radarbasiertes Fahrerassistenzsystem bestehend aus: - <b>Driving Assistant</b> - <b>Auffahrwarnung mit Vollverzögerung</b> , zusätzlich zu vorausfahrenden Fahrzeugen können auch stehende Fahrzeuge erkannt werden, im Bedarfsfall wird bis hin zur Vollverzögerung gebremst - <b>Aktive Geschwindigkeitsregelung mit Stop&amp;Go-Funktion</b> , Geschwindigkeits- und Abstandsregelung in einem Bereich zwischen 30-210 km/h Nur in Verbindung mit Automatikgetrieben, Sport- bzw M Lederlenkrad mit Multifunktion und Regensensor Nicht in Verbindung mit Graukeil und Klimakomfort-Frontscheibe <b>Hinweis:</b> Der Driving Assistant Plus hat einen Ausschluss, wenn Comfort Paket mit Innovationspaket kombiniert wird (7RS+7R7+5AT) In Verbindung mit Innovationspaket In Verbindung mit Comfort Paket bzw. Comfort Paket in Verbindung mit M Sportpaket	5AT	1.361,34	<b>1.620,-</b>	<input type="checkbox"/>	<input type="checkbox"/>	<input type="checkbox"/>	<input type="checkbox"/>	<input type="checkbox"/>	<input type="checkbox"/>	<input type="checkbox"/>	<input type="checkbox"/>
<b>Spurwechselwarnung</b> radargestützte Überwachung des toten Winkels rechts und links vom Fahrzeug ab 20 km/h bei gewolltem Spurwechsel (gesetzter Blinker bzw. Tipp-Blinker), Warnung durch Lenkradvibration und Anzeigen an den Außenspiegeln Nur in Verbindung mit Sport- oder M Lederlenkrad mit Multifunktion und Innen- und Außenspiegel automatisch abblendend	5AG	470,59	<b>560,-</b>	<input type="checkbox"/>	<input type="checkbox"/>	<input type="checkbox"/>	<input type="checkbox"/>	<input type="checkbox"/>	<input type="checkbox"/>	<input type="checkbox"/>	<input type="checkbox"/>
<b>Licht und Sicht</b>											
<b>Adaptiver LED-Scheinwerfer</b> inkl. Scheinwerfer-Waschanlage, Adaptives Kurvenlicht inkl. blendfreier Fernlichtassistent und LED-Nebelscheinwerfer Scheinwerfer mit Akzentleuchte, Abblend-/Fernlicht, Abbiegelicht und Tagfahrlicht in LED-Technik In Verbindung mit Innovationspaket	552	2.100,84	<b>2.500,-</b>	<input type="checkbox"/>	<input type="checkbox"/>	<input type="checkbox"/>	<input type="checkbox"/>	<input type="checkbox"/>	<input type="checkbox"/>	<input type="checkbox"/>	<input type="checkbox"/>
		1.596,64	<b>1.900,-</b>	<input type="checkbox"/>	<input type="checkbox"/>	<input type="checkbox"/>	<input type="checkbox"/>	<input type="checkbox"/>	<input type="checkbox"/>	<input type="checkbox"/>	<input type="checkbox"/>

## Sonderausstattungen

	SA-Nr.	EUR* ohne MwSt.	EUR* inkl. 19% MwSt.	sDrive20i	xDrive20i	xDrive28i	xDrive35i	sDrive18d	xDrive20d	xDrive30d	xDrive35d
<b>Adaptives Kurvenlicht inkl. blendfreier Fernlichtassistent</b> inkl. Abbiegelicht und variabler Lichtverteilung Nur in Verbindung mit Xenon-Licht für Abblend- und Fernlicht und Regensensor	524	487,39	<b>580,-</b>	□	□	□	□	□	□	□	□
<b>LED-Nebelscheinwerfer</b> Im Umfang Adaptiver LED-Scheinwerfer enthalten	5A1	176,47	<b>210,-</b>	□	□	□	□	□	□	□	□
<b>Regensensor mit automatischer Fahrlichtsteuerung</b> Im Umfang Comfort Paket enthalten	521	109,24	<b>130,-</b>	□	□	□	□	□	□	□	□
<b>Xenon-Licht für Abblend- und Fernlicht</b> inkl. Scheinwerfer-Waschanlage, Tagfahrlicht über LED-Leuchtringe, automatischer Leuchtweitenregulierung, Heckleuchten mit LED-Leuchtbänken Im Umfang Innovationspaket enthalten Nur in Verbindung mit LED-Nebelscheinwerfer	522	823,53	<b>980,-</b>	□	□	□	□	□	□	□	□

## Komfort- und Innenausstattung

[illegible]

## Entertainment, Kommunikation und Information

<b>BMW Navigationssystem Business</b>	606	1.252,10	<b>1.490,-</b>	<input type="checkbox"/>	<input type="checkbox"/>	<input type="checkbox"/>	<input type="checkbox"/>	<input type="checkbox"/>	<input type="checkbox"/>	<input type="checkbox"/>	<input type="checkbox"/>
<ul style="list-style-type: none"><li>- Navigationssystem mit 6,5" hochauflösendem Farbbildschirm</li><li>- Karten- oder kombinierte Karten-/Pfeildarstellung</li><li>- Dynamische Routenführung via Traffic Message Channel (TMC) inkl. ECO PRO Routenplanung</li><li>- Navigationsdaten für die digitalisierten Gebiete Europas</li><li>- Bedienung über iDrive Controller</li><li>- Favoritentasten (8 programmierbare Tasten für iDrive Funktionen)</li><li>- Radio Professional inkl. CD-Laufwerk, MP3-fähig</li><li>- Bluetooth Audio-Streaming</li></ul>											
In Verbindung mit											
<ul style="list-style-type: none"><li>- Komforttelefonie mit erweiterter Smartphone-Anbindung und Multifunktion für Lenkrad zusätzliche Bedienungsmöglichkeit via Spracheingabe</li><li>- ConnectedDrive Services Paket zusätzlich dynamische Routenführung via Real Time Traffic Information (RTTI)</li></ul>											



# Sonderausstattungen

	SA-Nr.	EUR* ohne MwSt.	EUR* inkl. 19% MwSt.	sDrive20i	xDrive20i	xDrive28i	xDrive35i	sDrive18d	xDrive20d	xDrive30d	xDrive35d
<b>Entertainment, Kommunikation und Information (Fortsetzung)</b>											
<b>Navigationssystem Professional</b> - Festplattennavigationssystem mit 8,8" hochauflösendem Farbbildschirm - Splitscreen-Funktion, 3D-Kartendarstellung, Satellitenbilder - Instrumentenkombination mit erweiterten Umfängen (5,2" Info Display), u.a. zusätzliche Navigationsanzeigen - Dynamische Routenführung via Traffic Message Channel (TMC) inkl. vorausschauender ECO PRO Routenplanung - Navigationsdaten für die digitalisierten Gebiete Europas - Bedienung über iDrive Touch Controller oder Spracheingabe - Favoritentasten (8 programmierbare Tasten für iDrive Funktionen) - Radio Professional, DVD-Laufwerk (Audio/Video, MP3-fähig) - Bluetooth Audio-Streaming - 20 GB Speicher für Musiksammlung inkl. Musiktitel-Datenbank  In Verbindung mit Navigationspaket Connected Drive zusätzlich mit weiteren ConnectedDrive Services Umfängen  Im Umfang Navigationspaket ConnectedDrive enthalten  Nur in Verbindung mit Geschwindigkeitsregelung mit Bremsfunktion inkl. Multifunktion für Lenkrad	609	2.008,40	<b>2.390,-</b>	<input type="checkbox"/>	<input type="checkbox"/>	<input type="checkbox"/>	<input type="checkbox"/>	<input type="checkbox"/>	<input type="checkbox"/>	<input type="checkbox"/>	<input type="checkbox"/>
<b>Komforttelefonie mit erweiterter Smartphone-Anbindung</b> Erweiterte Freisprecheinrichtung ermöglicht die Verbindung von bis zu 2 Mobiltelefonen und 1 Audioplayer gleichzeitig über Bluetooth mit dem Fahrzeug. Die Bedienung der gekoppelten Endgeräte erfolgt über die Bedienelemente des Fahrzeugs. Erweiterung durch optionalen Snap-In-Adapter für Ladefunktion und Verbindung zur Außenantenne möglich. Erweiterte USB-Schnittstelle mit Anschlussmöglichkeit für MP3-Player, Apple iPhone/iPod oder USB-Speichersticks zum Abspielen von Audiodateien über das Audiosystem des Fahrzeugs. Drahtlose Wiedergabe von Audiodateien ausgewählter Geräte über Bluetooth möglich (Audio-Streaming). Spracheingabesystem: Die Bedienung von Fahrzeugausstattungen wie z. B. Telefon, Navigationssystem, Radio oder Fahrzeugeinstellungen erfolgt über gesprochene Kommandos. Informationen zur Endgerätekompatibilität und Verfügbarkeit Snap-In Adapter unter <a href="http://www.bmw.com/bluetooth">www.bmw.com/bluetooth</a> . Im Umfang Navigationspaket ConnectedDrive enthalten Nur in Verbindung mit Multifunktion für Lenkrad	6NS	420,17	<b>500,-</b>	<input type="checkbox"/>	<input type="checkbox"/>	<input type="checkbox"/>	<input type="checkbox"/>	<input type="checkbox"/>	<input type="checkbox"/>	<input type="checkbox"/>	<input type="checkbox"/>
<b>Navigationspaket ConnectedDrive</b> Beinhaltet folgende Umfänge:  <b>- Navigationssystem Professional</b> <b>- Komforttelefonie mit erweiterter Smartphone-Anbindung</b> <b>- ConnectedDrive Services</b>  <b>- Real Time Traffic Information (RTTI)</b> Echtzeitverkehrsinformationen auf Autobahnen, Landstraßen und innerstädtischen Straßen, präzise Angaben zur Verkehrslage auf der aktuellen Route und auf potenziellen Umleitungsstrecken  <b>- Concierge Services</b> Telefonischer Auskunftsdienst für individuelle und persönliche Unterstützung über das BMW Call Center, u. a. Suche von Fahrtzielen, Notfallapotheken, Geldautomaten, Sonderziele, Fluginformationen, Restaurants, Hotels, Golfplätzen. Telefonnummern und Adressdaten können vom BMW Call Center direkt in das Fahrzeug übertragen werden.  <b>- Remote Services</b> Fernfunktionen, die via ausgewählter Smartphones mit der App „My BMW Remote“ oder telefonisch über das BMW Call Center abrufbar sind, u. a. Fernbedienung der Standheizung (ausstattungsabhängig), Klimafernbedienung, Fahrzeug ver-/entriegeln, Lichthupe, Standortsuche. Der Dienst muss zur Nutzung vorab personalisiert aktiviert werden.  Nur in Verbindung mit Geschwindigkeitsregelung mit Bremsfunktion inkl. Multifunktion für Lenkrad  Kombinationsempfehlung: <b>Online Entertainment (6FV)</b>	7XP	2.605,04	<b>3.100,-</b>	<input type="checkbox"/>	<input type="checkbox"/>	<input type="checkbox"/>	<input type="checkbox"/>	<input type="checkbox"/>	<input type="checkbox"/>	<input type="checkbox"/>	<input type="checkbox"/>

## Sonderausstattungen

	SA-Nr.	EUR* ohne MwSt.	EUR* <b>inkl. 19% MwSt.</b>	sDrive20i	xDrive20i	xDrive28i	xDrive35i	sDrive18d	xDrive20d	xDrive30d	xDrive35d
<b>ConnectedDrive Services Paket</b> Beinhaltet folgende Umfänge:	7S9	588,24	<b>700,-</b>								
- ConnectedDrive Services - Real Time Traffic Information (RTTI) - Concierge Services - Remote Services											
Nur in Verbindung mit BMW Navigationssystem Business											
<b>ConnectedDrive Services</b> Mobiles Internetportal „BMW Online“, u. a. Zugriff auf E-Mails, Wetterinformationen, Nachrichten, Adressauskunftsdienste, Routenplanung über „Google Send to Car“.  Integration von Smartphone Applikationen über BMW Apps in das Fahrzeug: BMW Connected App (u.a. Webradio, iPhone Calendar, Twitter, Facebook), sowie weiterer verfügbarer Apps wie z.B. AUPEO, Snippy. Die Nutzung von Smartphone-Apps im Fahrzeug ist zeitlich unbeschränkt möglich.  Im Umfang Navigationspaket ConnectedDrive und ConnectedDrive Services Paket enthalten.	6AK	294,12	<b>350,-</b>								
<b>Internet</b> In Verbindung mit dem Navigationspaket ConnectedDrive, dem iDrive Controller und dem Control Display lassen sich Webseiten aus Ihrem Fahrzeug heraus ansteuern. Nur in Verbindung mit Navigationspaket ConnectedDrive	6AR	84,03	<b>100,-</b>								
<b>Online Entertainment</b> unbegrenzter Zugriff auf Millionen Musiktitel direkt im Fahrzeug. Alle heruntergeladenen Titel werden im Fahrzeug gespeichert. Enthält eine einjährige Musikflatrate bei einem der BMW Musikpartner (derzeit Napster), die auch auf jedem anderen kompatiblen Endgerät (iPhone, PC, Stereoanlage etc.) genutzt werden kann. Die Nutzung des Dienstes ist in 6 europäischen Ländern möglich (ohne Zusatzkosten): Deutschland, Frankreich, Großbritannien, Italien, Niederlande, Spanien Nur in Verbindung mit BMW Navigationssystem Professional bzw. Navigationspaket ConnectedDrive  In Verbindung mit Navigationspaket ConnectedDrive, HiFi Lautsprechersystem bzw. Harman Kardon Surround Sound System	6FV	327,73	<b>390,-</b>								
<b>BMW ConnectedDrive – Allgemeine Informationen und Laufzeiten</b> Weitere Informationen zu BMW ConnectedDrive, insbesondere zu Laufzeiten der Dienste, erhalten Sie auf Seite 42 dieser Preisliste, unter <a href="#">www.bmw.de/ConnectedDrive_Informationen</a> oder bei der BMW ConnectedDrive Hotline unter <b>089 1250 160 10</b> von Montag bis Sonntag von 08:00 - 20:00 Uhr.											
<b>DAB-Tuner</b> zusätzlicher Empfang digitaler Radioprogramme, DAB+ fähig	654	268,91	<b>320,-</b>								
<b>HiFi Lautsprechersystem</b> 9 Lautsprecher, digitaler Verstärker (205 Watt) Im Umfang Comfort Paket enthalten  Kombinationsempfehlung: <b>Online Entertainment (6FV)</b>	676	327,73	<b>390,-</b>								
<b>Harman Kardon Surround Sound System</b> 16 Lautsprecher, digitaler Verstärker (600 Watt), Surround-Modus  Kombinationsempfehlung: <b>Online Entertainment (6FV)</b>	688	915,97	<b>1.090,-</b>								
In Verbindung mit Comfort Paket		588,24	<b>700,-</b>								
<b>TV-Funktion</b> für digitalen Fernsehempfang, inkl. Video-Text Nur in Verbindung mit Navigationssystem Professional	601	831,93	<b>990,-</b>								

# Sonderausstattungen

	SA-Nr.	EUR* ohne MwSt.	EUR* inkl. 19% MwSt.	sDrive20i	xDrive20i	xDrive28i	xDrive35i	sDrive18d	xDrive20d	xDrive30d	xDrive35d
<b>Zusatzausstattungen</b>											
<b>Ablagenpaket</b> inkl. Klappfach links unter Lichtschaltzentrum, Ablagenetz im Fußraum auf der Beifahrerseite, Steckdose im Staufach unter der vorderen Armauflage und in der Mittelkonsole hinten, Armauflage hinten inkl. 2 Getränkehalter, Ablagenetze hinter den Vordersitzlehnen, Ablagenetz im Gepäckraum links, Gepäckraumboden mit Verzurrschienen und 4 verstellbaren Verzurrösen, Staufach unter Ladeboden, Textil-Klappbox unter Ladeboden, Multifunktionshaken in Gepäckraumwand links, kurzes Spannband in Gepäckraumwand rechts, FlexNet, Wendeboden	493	327,73	<b>390,-</b>	<input type="checkbox"/>	<input type="checkbox"/>	<input type="checkbox"/>	<input type="checkbox"/>	<input type="checkbox"/>	<input type="checkbox"/>	<input type="checkbox"/>	<input type="checkbox"/>
<b>Anhängerkupplung mit elektrisch schwenkbarem Kugelkopf</b> für Fahrzeuge mit Automatikgetriebe max. Anhängelast 2,4 t, Handschalter 2,0 t. BMW X3 sDrive18d/sDrive20i: 2,0 t (Handschalter und Automatik)	3AC	1.008,40	<b>1.200,-</b>	<input type="checkbox"/>	<input type="checkbox"/>	<input type="checkbox"/>	<input type="checkbox"/>	<input type="checkbox"/>	<input type="checkbox"/>	<input type="checkbox"/>	<input type="checkbox"/>



Original BMW Zubehör

## Original BMW Zubehör

Bei der nachfolgenden Übersicht handelt es sich um eine Auswahl des tatsächlich vorhandenen Original BMW Zubehörs für diesen Fahrzeugtyp. Einen Gesamtüberblick zum umfangreichen Original BMW Zubehör-Angebot erhalten Sie in den Katalogen „**Original BMW Zubehör**“ und unter **www.bmw.de/zubehoer**. Bitte beachten Sie, dass Original BMW Zubehör nicht ab Werk lieferbar ist, sondern nachträglich verbaut wird. **Beim nachträglichen Verbau dieser Produkte können zu den ausgewiesenen Teilpreisen zusätzliche Einbaukosten entstehen** (z. B. durch den Einbauaufwand und je nach Fahrzeugausstattung durch zusätzliche Montageteile). Über die von der Fahrzeugausstattung abhängigen Nachrüstmöglichkeiten (inkl. möglicher technischer Restriktionen) sowie die entsprechenden Komplettpreise informiert Sie gerne Ihr BMW Partner.

**Angebot und Preise gültig bis 28. Februar 2015. Irrtümer und Änderungen (technischer/preislicher Art oder aufgrund Entfall) bleiben vorbehalten.**

	EUR ohne MwSt.	EUR inkl. 19% MwSt.	sDrive20i	xDrive20i	xDrive28i	xDrive35i	sDrive18d	xDrive20d	xDrive30d	xDrive35d
<b>BMW M Performance</b>										
<b>Außenspiegelkappen Carbon</b> Satz Außenspiegelkappen für links und rechts	494,12	<b>588,-</b>	○	○	○	○	○	○	○	○
<b>Frontziergitter Schwarz</b> Satz Ziergitter für links und rechts Nicht in Verbindung mit Night Vision	108,40	<b>129,-</b>	○	○	○	○	○	○	○	○
<b>Blende für den Gangwahlschalter aus Carbon</b> Nur in Verbindung mit Automatikgetriebe oder Sport-Automatikgetriebe	156,30	<b>186,-</b>	○	○	○	○	○	○	○	○
<b>Fußmatten</b> jeweils 2-teilig										
vorn	101,68	<b>121,-</b>	●	●	●	●	●	●	●	●
hinten	67,65	<b>80,50</b>	●	●	●	●	●	●	●	●
<b>21" Leichtmetallräder</b> <b>Doppelspeiche 599 M Bicolor, Schwarz matt/glanzgedreht mit Mischbereifung</b> 8½Jx21 mit Bereifung 245/35 vorn 10Jx21 mit Bereifung 275/30 hinten mit Notlaufeigenschaften	5.319,33	<b>6.330,-</b>	○	○	○	○	○	○	○	○
<b>Fußstütze Edelstahl</b> Nicht in Verbindung mit M Sportpaket	105,88	<b>126,-</b>	○	○	○	○	○	○	○	○
<b>Pedalauflagen Edelstahl</b>	107,56	<b>128,-</b>	○	○	○	○	○	○	○	○
<b>Sommer-Kompletttradsätze (4 Stück) mit Notlaufeigenschaften</b>										
Über das komplette Angebots-Sortiment <b>inkl. Winter-Komplettträder</b> informiert Sie gerne Ihr BMW Partner. Zu finden auch im BMW Felgenkonfigurator auf <b>www.bmw.de/zubehoer</b>										
<b>20" Leichtmetallräder</b> <b>Y-Speiche 542 Bicolor, Schwarz matt/glanzgedreht mit Mischbereifung</b> 8½Jx20 mit Bereifung 245/40 vorn 10Jx20 mit Bereifung 275/35 hinten	3.684,87	<b>4.385,-</b>	○	○	○	○	○	○	○	○
<b>20" Leichtmetallräder</b> <b>Doppelspeiche 310M Bicolor, Orbitgrey/glanzgedreht mit Mischbereifung</b> 8½Jx20 mit Bereifung 245/40 vorn 10Jx20 mit Bereifung 275/35 hinten	3.857,14	<b>4.590,-</b>	○	○	○	○	○	○	○	○
										
<b>Außendesign</b>										
<b>Endrohrblenden Chrom in 6-Zylinder-Optik</b>	222,69	<b>265,-</b>	○	○			○	○		



# Original BMW Zubehör

	EUR ohne MwSt.	EUR inkl. 19% MwSt.	sDrive20i	xDrive20i	xDrive28i	xDrive35i	sDrive18d	xDrive20d	xDrive30d	xDrive35d
<b>Komfort- und Innenausstattung</b>										
<b>Ablagetasche Fond Luxury</b> in schwarz, mit Schultergurt zum Tragen außerhalb des Fahrzeugs und mit 2 integrierten Getränkehaltern	156,30	<b>186,-</b>	●	●	●	●	●	●	●	●
<b>Ablagetasche Fond Sport</b> in schwarz/rot, mit Schultergurt zum Tragen außerhalb des Fahrzeugs und mit 2 integrierten Getränkehaltern	108,40	<b>129,-</b>	●	●	●	●	●	●	●	●
<b>BMW Schirm mit LED-Leuchte</b> inkl. Schirmköcher zur Montage im Fahrzeug Nicht in Verbindung mit Ablagenpaket	73,53	<b>87,50</b>	●	●	●	●	●	●	●	●
<b>Kühltasche</b> elektrisch, anschließbar an der 12 V-Bordsteckdose	123,53	<b>147,-</b>	●	●	●	●	●	●	●	●
<b>Lehnentasche</b> Befestigung an der Rückseite des Fahrer- oder Beifahrersitzes, viele Staufächer, zusammenklappbar, außerhalb des Fahrzeugs als Tasche tragbar	81,09	<b>96,50</b>	●	●	●	●	●	●	●	●
<b>Lehnentasche Luxury</b> Schwarz, Befestigung an der Rückseite des Fahrer- oder Beifahrersitzes, viele Staufächer, zusammenklappbar, außerhalb des Fahrzeugs als Tasche tragbar	111,76	<b>133,-</b>	●	●	●	●	●	●	●	●
<b>Lehnentasche Sport</b> in schwarz/rot, Befestigung an der Rückseite des Fahrer- oder Beifahrersitzes, viele Staufächer, zusammenklappbar, außerhalb des Fahrzeugs als Tasche tragbar	81,09	<b>96,50</b>	●	●	●	●	●	●	●	●
<b>Schlüsseletui M Sport</b> in schwarz/blau (passend zu M Sportpaket)	26,05	<b>31,-</b>	●	●	●	●	●	●	●	●
<b>Schlüsseletui Sport</b> in schwarz/rot	26,05	<b>31,-</b>	●	●	●	●	●	●	●	●
<b>Schlüsseletui Luxury</b> in schwarz/braun	26,05	<b>31,-</b>	●	●	●	●	●	●	●	●
<b>Schlüsseletui xLine</b>	26,05	<b>31,-</b>	●	●	●	●	●	●	●	●
<b>Travel &amp; Comfort System</b> Befestigung an den Kopfstützen										
Basisträger, Voraussetzung für die folgenden Systemaufsätze	18,07	<b>21,50</b>	●	●	●	●	●	●	●	●
Universalhaken	22,27	<b>26,50</b>	●	●	●	●	●	●	●	●
Klapptisch	79,41	<b>94,50</b>	●	●	●	●	●	●	●	●
Kleiderbügel	52,52	<b>62,50</b>	●	●	●	●	●	●	●	●
Halter für Apple iPad	ab 91,60	<b>ab 109,-</b>	●	●	●	●	●	●	●	●
Halter für Samsung GALAXY Tab 3 10.1	113,45	<b>135,-</b>	●	●	●	●	●	●	●	●
<b>Chrompaket Interieur</b> Paket bestehend aus Blenden für die Instrumententafel, für die Mittelkonsole, für die Türen, für das Funktionszentrum am Dach und für das Control Display	268,91	<b>320,-</b>	○	○	○	○	○	○	○	○
<b>Allwetter-Fußmatten</b>										
Satz Fußmatten für vorn, 2-teilig, in Anthrazit	54,20	<b>64,50</b>	●	●	●	●	●	●	●	●
Satz Fußmatten für hinten, 2-teilig, in Anthrazit	37,39	<b>44,50</b>	●	●	●	●	●	●	●	●
<b>Sonnenschutz</b> Satz Sonnenblenden für die Heckscheibe sowie die Fond- und Gepäckraum-Seitenscheiben	323,53	<b>385,-</b>	●	●	●	●	●	●	●	●
<b>LED-Handlampe, aufladbar</b> anschließbar an der 12 V-Bordsteckdose	15,97	<b>19,-</b>	●	●	●	●	●	●	●	●
<b>Gepäckkorb</b> L x B x H: 84 x 112 x 13 cm	273,11	<b>325,-</b>	●	●	●	●	●	●	●	●
Spanngurte (1 Paar)	21,85	<b>26,-</b>	●	●	●	●	●	●	●	●
<b>Faltbox Schwarz, Modern oder Sport</b> L x B x H: 46 x 32 x 22 cm	31,51	<b>37,50</b>	●	●	●	●	●	●	●	●
<b>Gepäckraum-Fixiergurte</b> Nur in Verbindung mit Ablagenpaket	116,81	<b>139,-</b>	●	●	●	●	●	●	●	●

# Original BMW Zubehör

	EUR ohne MwSt.	EUR inkl. 19% MwSt.	sDrive20i	xDrive20i	xDrive28i	xDrive35i	sDrive18d	xDrive20d	xDrive30d	xDrive35d
<b>Komfort- und Innenausstattung (Fortsetzung)</b>										
<b>Gepäckraum-Formmatte</b>	ab 69,33	<b>ab 82,50</b>	●	●	●	●	●	●	●	●
<b>Gepäckraum-Verzurrgurte</b>										
Klemmgurte	36,55	<b>43,50</b>	●	●	●	●	●	●	●	●
Spanngurte	44,12	<b>52,50</b>	●	●	●	●	●	●	●	●
<b>Gepäckraumwanne</b>	186,55	<b>222,-</b>	●	●	●	●	●	●	●	●
<b>Ladekanten-Schutzfolie, transparent</b>	28,15	<b>33,50</b>	○	○	○	○	○	○	○	○
<b>Ladekanten-Schutzmatte</b>	45,38	<b>54,-</b>	●	●	●	●	●	●	●	●
<b>Ski- und Snowboardtasche</b> für bis zu 4 Paar Ski oder 3 Snowboards	111,76	<b>133,-</b>	●	●	●	●	●	●	●	●
<b>Entertainment, Kommunikation und Information</b>										
<b>BMW DVD-System im Fond</b>	962,18	<b>1.145,-</b>	○	○	○	○	○	○	○	○
in die Mittelkonsole integrierter Monitor mit 7-Zoll-Farbdisplay und DVD-Laufwerk, Wiedergabe von Video-DVDs und Audio-CDs, außerdem von JPEG-Bildern, Musikstücken (auch MP3-Format) und Videos in gängigen Datenformaten von Daten-CDs, USB-Sticks oder USB-Festplatten, zusätzlicher AV-Eingang für den Anschluss von Spielkonsole oder Videokamera										
<b>Dual USB-Ladegerät/Quick Charger</b>	21,85	<b>26,-</b>	●	●	●	●	●	●	●	●
zum zweimal schnelleren Laden von gleichzeitig 2 Geräten mit USB-Schnittstelle an der 12 V-Bordsteckdose										
<b>Micro-USB-Adapter</b>	16,39	<b>19,50</b>	●	●	●	●	●	●	●	●
für die Wiedergabe von Audiodateien über die USB-Schnittstelle des Fahrzeugs, für Geräte mit Micro-USB-Anschluss. Nähere Informationen erhalten Sie gerne auf Anfrage von Ihrem BMW Partner.										
<b>Music Adapter für Apple iPod/iPhone</b>	ab 51,26	<b>ab 61,-</b>	●	●	●	●	●	●	●	●
Adapterkabel zum Anschluss von Apple iPod/Phone-Geräten an die USB-Audio-Schnittstelle, für die Wiedergabe von Audiodateien im Fahrzeug. Nähere Informationen erhalten Sie gerne auf Anfrage von Ihrem BMW Partner.										
<b>USB-Adapter für Apple iPod/iPhone</b>	ab 21,01	<b>ab 25,-</b>	●	●	●	●	●	●	●	●
für die Wiedergabe von Audiodateien über die USB-Schnittstelle des Fahrzeugs. Nähere Informationen erhalten Sie gerne auf Anfrage von Ihrem BMW Partner.										
<b>USB-Ladegerät</b>	13,03	<b>15,50</b>	●	●	●	●	●	●	●	●
zum Laden von Geräten mit USB-Schnittstelle an der 12 V-Bordsteckdose										
<b>Elektronisches Fahrtenbuch</b>	865,55	<b>1.030,-</b>	○	○	○	○	○	○	○	○
mit Fahrzeug-, Speicher- und PC-Empfängereinheit										
<b>BMW Navigation Portable für das BMW Click &amp; Drive System</b>										
Navigationssystem, mit Kartenmaterial für Europa (West- und Osteuropa), Kartendarstellung auf 4.3"-Multitouch-Display Nur in Verbindung mit Halter	233,61	<b>278,-</b>	●	●	●	●	●	●	●	●
Halter, inkl. Adapter-Sponge. Der Halter lässt sich einfach an die Windschutzscheibe kleben und ist sofort einsatzbereit, je nach Belieben vertikal oder horizontal. Die Komplettlösung enthält alles, was Sie zum Anbringen und Laden Ihres Navigationsgerätes im Fahrzeug benötigen.	103,36	<b>123,-</b>	●	●	●	●	●	●	●	●
<b>BMW Car Hotspot LTE</b>	503,36	<b>599,-</b>	●	●	●	●	●	●	●	●
mit Hilfe des Snap-In-Adapters mit LTE-Modul und WLAN-Knoten können CE-Geräte (z. B. Apple iPad, Laptop oder Mobiltelefon) im Fahrzeug drahtlos auf das Internet zugreifen. Nur in Verbindung mit Komforttelefonie mit erweiterter Smartphone-Anbindung Nähere Informationen erhalten Sie gerne auf Anfrage von Ihrem BMW Partner.										

# Original BMW Zubehör

	EUR ohne MwSt.	EUR inkl. 19% MwSt.	sDrive20i	xDrive20i	xDrive28i	xDrive35i	sDrive18d	xDrive20d	xDrive30d	xDrive35d
<b>BMW Navigation Portable Plus</b>										
Navigationsgerät, mit Kartenmaterial für Europa (West- und Osteuropa), Kartendarstellung auf 4,3"-Multitouch-Display Nur in Verbindung mit Einbausatz. Kartenmaterial und Verkehrsfunkempfänger sind separat zu bestellen. Nähere Informationen erhalten Sie gerne auf Anfrage von Ihrem BMW Partner.	215,97	<b>257,-</b>	●	●	●	●	●	●	●	●
Einbausatz, bestehend aus fahrzeugspezifischem Halter, Anschlusskabel und Kleinteilen Nicht in Verbindung mit Navigationssystem oder Radio BMW Professional Nähere Informationen erhalten Sie gerne auf Anfrage von Ihrem BMW Partner.	47,48	<b>56,50</b>	●	●	●	●	●	●	●	●
Saugnapfhalter und Ladekabel für die 12-Volt-Bordsteckdose, zur Verwendung im Mietwagen oder Wohnmobil	42,44	<b>50,50</b>	●	●	●	●	●	●	●	●
<b>Antennenverstärker für Mobiltelefone</b>										
Nachrüstsatz Nur in Verbindung mit Snap-In-Adapter	146,00	<b>173,74</b>	○	○	○	○	○	○	○	○
<b>BMW Click &amp; Drive System: Smartphone Halter</b>										
Halter, inkl. Adapterspange. Der Halter lässt sich einfach an die Windschutzscheibe kleben und ist sofort einsatzbereit, je nach Belieben vertikal oder horizontal. Die Komplettlösung enthält alles, was Sie zum Anbringen und Laden Ihres Smartphones im Fahrzeug benötigen.										
für Apple iPhone 4, 4S	103,36	<b>123,-</b>	●	●	●	●	●	●	●	●
für Apple iPhone 5, 5S	103,36	<b>123,-</b>	●	●	●	●	●	●	●	●
für Samsung Galaxy S2, S3, S4 mit NFC, auch passend für weitere Mobiltelefone mit ähnlichen Abmessungen und Micro-USB-Anschluss	103,36	<b>123,-</b>	●	●	●	●	●	●	●	●
Mit den auch einzeln erhältlichen Adapterspangen kann der Smartphone Halter zur Aufnahme eines anderen Gerätes einfach umgerüstet werden.										
Einbausatz zur Montage ohne sichtbare Verkabelung	20,17	<b>24,-</b>	●	●	●	●	●	●	●	●
<b>BMW Station für Apple iPhone</b>										
Aufnahme Ihres iPhones im Quer- oder Hochformat an der Instrumententafel, Verbindung mit dem Audiosystem des Fahrzeugs, Freisprechfunktion, GPS-Antenne und Ladefunktion Nähere Informationen erhalten Sie gerne auf Anfrage von Ihrem BMW Partner.	232,66	<b>276,87</b>	●	●	●	●	●	●	●	●
<b>Snap-In-Adapter</b>										
zur sicheren und stabilen Aufnahme eines Mobiltelefons. Für die Integration von Telefon- bzw. Smartphone-Applikationen sind je nach Fahrzeugausstattung und Mobiltelefon Snap-In-Adapter erhältlich in den Ausführungen Basic, Music, Media oder Connect. Nähere Informationen zu den für Ihr Fahrzeug passenden Snap-In-Adaptoren und dem in Verbindung mit Ihrem Mobiltelefon verfügbaren Funktionsumfang erhalten Sie gerne auf Anfrage von Ihrem BMW Partner oder unter <a href="http://www.bmw.de/bluetooth">http://www.bmw.de/bluetooth</a> .										
für Apple-Mobiltelefone	ab 72,27	<b>ab 86,-</b>	●	●	●	●	●	●	●	●
für Motorola-Mobiltelefone	72,27	<b>86,-</b>	●	●	●	●	●	●	●	●
für Nokia-Mobiltelefone	ab 72,27	<b>ab 86,-</b>	●	●	●	●	●	●	●	●
für RIM/BlackBerry®-Mobiltelefone	ab 72,27	<b>ab 86,-</b>	●	●	●	●	●	●	●	●
für Samsung-Mobiltelefone	116,81	<b>139,-</b>	●	●	●	●	●	●	●	●
für Sony Ericsson-Mobiltelefone	72,27	<b>86,-</b>	●	●	●	●	●	●	●	●
Snap-In-Adapter Connect Universal, geeignet für Mobiltelefone mit Micro-USB-Anschluss	116,81	<b>139,-</b>	●	●	●	●	●	●	●	●

## Sonstige Zusatzausstattung

<b>Car Cover für Front- und vordere Seitenscheiben</b>	45,80	<b>54,50</b>	●	●	●	●	●	●	●	●
<b>Schmutzfänger</b>										
Nicht in Verbindung mit M Aerodynamik-Paket oder M Sportpaket										
Satz vorn	47,06	<b>56,-</b>	○	○	○	○	○	○	○	○
Satz hinten	48,74	<b>58,-</b>	○	○	○	○	○	○	○	○
<b>Schneeketten</b>										
Satz Schneeketten Comfort, für die Reifengröße: 205/65 R 17	192,44	<b>229,-</b>	●	●	●	●	●	●	●	●
Satz Schneeketten Disc, für die Reifengrößen: 245/50 R 18, 245/45 R 19, 225/60 R 17	ab 281,51	<b>ab 335,-</b>	●	●	●	●	●	●	●	●
<b>Warnweste</b>										
2er Set, zertifiziert nach EN ISO 20471	10,92	<b>13,-</b>	●	●	●	●	●	●	●	●
<b>Außenspiegel für Anhängerbetrieb, links und rechts</b>										
	129,41	<b>154,-</b>	●	●	●	●	●	●	●	●

# Original BMW Zubehör

	EUR ohne MwSt.	EUR inkl. 19% MwSt.	sDrive20i	xDrive20i	xDrive28i	xDrive35i	sDrive18d	xDrive20d	xDrive30d	xDrive35d
<b>Kindersicherheit</b>										
<b>BMW Baby Seat 0+</b> Gewicht des Kindes: 2 bis 13 kg (Alter bis ca. 15 Monate). Es wird empfohlen, den BMW Baby Seat 0+ mittels der ISOFIX Base an der ISOFIX-Halterung des Fahrzeugs zu befestigen, er kann aber auch nur mit dem Gurt fixiert werden.										
BMW Baby Seat 0+ in schwarz/anthrazit oder schwarz/blau	252,10	300,–	●	●	●	●	●	●	●	●
ISOFIX Base, passend für BMW Baby Seat 0+ und BMW Junior Seat 1	186,55	222,–	●	●	●	●	●	●	●	●
<b>BMW Junior Seat 1</b> Gewicht des Kindes: 9 bis 18 kg (Alter ca. 12 Monate bis 4 Jahre). Der BMW Junior Seat 1 wird mittels der ISOFIX Base an der ISOFIX-Halterung des Fahrzeugs befestigt.										
BMW Junior Seat 1 in schwarz/anthrazit oder schwarz/blau Nur in Verbindung mit ISOFIX Base	268,91	320,–	●	●	●	●	●	●	●	●
ISOFIX Base, passend für BMW Baby Seat 0+ und BMW Junior Seat 1	186,55	222,–	●	●	●	●	●	●	●	●
<b>BMW Junior Seat 2/3</b> Gewicht des Kindes: 15 bis 36 kg (Alter ca. 3 bis 12 Jahre). Der BMW Junior Seat 2/3 wird mit dem Fahrzeuggurt befestigt und kann zusätzlich mittels der integrierten ISOFIX-Konnektoren zur besseren Stabilisierung mit dem Fahrzeug verbunden werden.										
BMW Junior Seat 2/3 in schwarz/anthrazit oder schwarz/blau	294,12	350,–	●	●	●	●	●	●	●	●
<b>Lehnenschutz</b> schützt die Rückseite des Fahrer- oder Beifahrersitzes vor Schmutz und Beschädigungen	36,55	43,50	●	●	●	●	●	●	●	●
<b>Träger- und Transportsysteme</b>										
<b>BMW Dachträger, abschließbar</b> Basiseinheit für alle Dachträger-Aufsätze, werkzeuglose Montage Nur in Verbindung mit Dachreling	182,35	217,–	●	●	●	●	●	●	●	●
<b>BMW Dachbox 320</b> Dachbox mit Oberschale in schwarz, silber, titansilber oder weiß und Unterschale in schwarz, abschließbar L x B x H: 191 x 64 x 39 cm Optionale Skiauflagen sind separat erhältlich	ab 357,14	ab 425,–	●	●	●	●	●	●	●	●
<b>BMW Dachbox 350</b> Dachbox mit Oberschale in silber und Unterschale in schwarz, abschließbar L x B x H: 140 x 90 x 39 cm	352,94	420,–	●	●	●	●	●	●	●	●
<b>BMW Dachbox 460</b> Dachbox mit Oberschale in schwarz, silber, titansilber oder weiß und Unterschale in schwarz, abschließbar L x B x H: 230 x 82 x 37 cm Optionale Skiauflagen sind separat erhältlich	ab 600,84	ab 715,–	●	●	●	●	●	●	●	●
<b>Skiauflagen</b>										
für Dachbox 320	26,47	31,50	●	●	●	●	●	●	●	●
für Dachbox 460	34,87	41,50	●	●	●	●	●	●	●	●
<b>Rennradhalterung, abschließbar</b> für 1 Fahrrad mit Schnellspannverschluss und einem Gewicht von maximal 17 kg dazu passende Vorderradhalterung	96,64 62,61	115,– 74,50	●	●	●	●	●	●	●	●
<b>Tourenradhalterung, abschließbar</b> für 1 Fahrrad mit einem Gewicht von maximal 22,5 kg und einem Rahmendurchmesser von 22 mm bis 80 mm	97,48	116,–	●	●	●	●	●	●	●	●
<b>Ski- und Snowboardhalterung, abschließbar</b> für bis zu 6 Paar Ski ohne Stöcke, für bis zu 4 Paar Ski inkl. Stöcke oder für bis zu 2 Snowboards und bis zu 2 Paar Ski inkl. Stöcke	117,65	140,–	●	●	●	●	●	●	●	●
<b>Universal-Halterung</b>	54,20	64,50	●	●	●	●	●	●	●	●
<b>Adaptives Befestigungssystem</b> Nur in Verbindung mit Ablagenpaket	88,24	105,–	●	●	●	●	●	●	●	●

# Original BMW Zubehör

	EUR ohne MwSt.	EUR inkl. 19% MwSt.	sDrive20i	xDrive20i	xDrive28i	xDrive35i	sDrive18d	xDrive20d	xDrive30d	xDrive35d
<b>Fahrrad-/E-Bike-Halterung für die Anhängerkupplung</b>										
Optimiert auch für E-Bikes, faltbar für geringes Packmaß, einfach zu montieren.										
Für 2 Fahrräder mit einem Gewicht von jeweils maximal 30 kg und einem Achsabstand (Radnabe vorn zu Radnabe hinten) von maximal 1,25 m. Die Zuladung für die dritte Radschiene ist begrenzt auf 15 kg. Die maximale Gesamtzuladung beträgt bei nicht montierter dritter Radschiene 60 kg, bei montierter dritter Radschiene 52 kg.										
Fahrradhalterung für 2 Fahrräder	432,77	515,-	•	•	•	•	•	•	•	•
Erweiterungssatz für ein 3. Fahrrad	96,64	115,-	•	•	•	•	•	•	•	•
Beladeschiene (zur leichteren Beladung)	75,21	89,50	•	•	•	•	•	•	•	•
Transporttasche, nicht geeignet für Fahrradhalterung mit montiertem Erweiterungssatz	29,41	35,-	•	•	•	•	•	•	•	•
<b>Fahrradhalterung für Anhängerkupplung</b>										
Gewichtsoptimiert, einfach zu montieren, mit frei positionierbaren Haltearmen.										
Für 2 Fahrräder mit einem Gewicht von maximal 22,5 kg und einer Länge von maximal 1,87 m. Die Zuladung für die dritte Radschiene ist begrenzt auf 15 kg. Die maximale Gesamtzuladung beträgt 45 kg.										
Fahrradhalterung für 2 Fahrräder	378,15	450,-	•	•	•	•	•	•	•	•
Erweiterungssatz für ein 3. Fahrrad	96,64	115,-	•	•	•	•	•	•	•	•
<b>Ski- und Snowboardtasche</b>	111,76	133,-	•	•	•	•	•	•	•	•
für bis zu 4 Paar Ski oder 3 Snowboards										

# BMW Service Inclusive / BMW Gewährleistungsverlängerungs-Pakete

Die Philosophie von BMW dreht sich um Freude am Fahren, nicht um den Gedanken an Wartungskosten. Mit dem Kauf eines BMW Service Inclusive Paketes erhalten Sie für eine festgelegte Dauer oder Laufleistung alle Leistungen, die Ihr BMW benötigt, so oft er sie benötigt – mit weltweiter Gültigkeit. Die Leistungen können nur in Anspruch genommen werden, wenn der Servicebedarf im Display Ihres BMW (CBS) angezeigt wird. Zwei Punkte sind bei den verschiedenen Paketen stets gleich: hervorragende Qualität durch geschulte BMW Service Mitarbeiter und der garantierte Einsatz von Original BMW Teilen. Die BMW Service Inclusive Pakete erhalten Sie zum Festpreis bei teilnehmenden BMW Händlern, BMW Niederlassungen und autorisierten Vertragswerkstätten.

Mehr unter [www.bmw.de/serviceinclusive](http://www.bmw.de/serviceinclusive)

## Die wichtigsten Vorteile im Überblick

- maximale Kosten- und Leistungstransparenz.
- maximale Qualität durch hohe Fachkompetenz der BMW Service Partner.
- maximale Sicherheit durch den garantierten Einsatz von Original BMW Teilen.
- maximale Mobilität und Flexibilität durch weltweite Gültigkeit.
- maximale Chance auf hohen Wiederverkaufswert.

Sie erhalten dieses Paket mit Laufzeiten von 3 bis 6 Jahren und Laufstrecken von 40.000 bis 150.000 Kilometern.

BMW Service Inclusive geht bei einem Verkauf Ihres BMW innerhalb der Laufzeit bzw. Laufleistung auf den Folgebefitzer über. Ein professionell gepflegter BMW ist ein überzeugendes Argument, das sich beim Wiederverkauf bezahlt macht.

## Das BMW Service Inclusive Paket

Mit BMW Service Inclusive machen Sie den ersten Schritt zu grenzenloser Fahrfreude. Dieses Servicepaket umfasst alle regulären Wartungsarbeiten mit Original BMW Teilen entsprechend dem Servicebedarf.

Folgende Leistungen sind abgedeckt<sup>1)</sup>:

- Motorölservice inkl. Nachfüllmengen
- Service Mikrofilter, Kraftstofffilter, Luftfilter und Zündkerzen
- Bremsflüssigkeitswechsel
- Fahrzeug-Check, Wartungsarbeiten
- Abgas- und Hauptuntersuchung (AU/HU<sup>2)</sup>) inkl. Vorabcheck

## Das BMW Service Inclusive Plus Paket

Das Paket BMW Service Inclusive Plus umfasst zusätzlich neben den regulären Wartungsarbeiten auch die wichtigsten Verschleißreparaturen entsprechend dem Servicebedarf. Damit können Sie Ihre Freiheit jederzeit auch in puncto Automobil genießen.

Folgende Leistungen sind abgedeckt<sup>1)</sup>:

Wartungsumfänge:

- Motorölservice inkl. Nachfüllmengen
- Service Mikrofilter, Kraftstofffilter, Luftfilter und Zündkerzen
- Bremsflüssigkeitswechsel
- Fahrzeug-Check, Wartungsarbeiten
- Abgas- und Hauptuntersuchung (AU/HU<sup>2)</sup>) inkl. Vorabcheck

Verschleißumfänge:

- Tausch der vorderen und hinteren Bremsbeläge (bei Bedarf)
- Tausch der vorderen und hinteren Bremsscheiben (bei Bedarf)
- Tausch der Kupplung bei Bedarf
- Tausch der Wischerblätter bei Bedarf (max. einmal pro Vertragsjahr)

Jedes BMW Service Inclusive Paket gilt ab Tag der Erstzulassung und endet mit Erreichen der vereinbarten Laufzeit bzw. km-Laufleistung (je nachdem, was zuerst erreicht wird). Kosten für Serviceleistungen im Rahmen der jeweiligen Paketinhalte, die vor Vertragsabschluss von BMW Service Inclusive bzw. BMW Service Inclusive Plus in Anspruch genommen wurden, können nicht erstattet werden.

## BMW Gewährleistungsverlängerungs-Pakete

BMW Gewährleistungsverlängerungs-Pakete verlängern den gesetzlichen Gewährleistungszeitraum und geben Ihnen damit die Möglichkeit Ansprüche auf Mängelbeseitigung auch nach Ablauf dieser 24 Monate geltend zu machen: Sollte innerhalb der vereinbarten Laufzeit und Laufleistung eine Reparatur nötig sein, so sind die Kosten dafür abgedeckt. BMW Gewährleistungsverlängerungs-Pakete gelten ab Tag der Erstzulassung und enden mit Erreichen der vereinbarten Laufzeit bzw. km-Laufleistung (je nachdem, was zuerst erreicht wird)<sup>1)</sup>.

Detaillierte Informationen erhalten Sie bei Ihrem Händler und unter [www.bmw.de/gewaehrleistungsverlaengerungs-pakete](http://www.bmw.de/gewaehrleistungsverlaengerungs-pakete)

<sup>1)</sup> Anspruchsberechtigt für BMW Service Inclusive Leistungen bzw. BMW Gewährleistungsverlängerungs-Pakete Leistungen sind Sie unter der Voraussetzung, dass Sie Ihr Fahrzeug bedingungsgemäß gefahren und die im Fahrzeug angezeigten Wartungsintervalle eingehalten haben

<sup>2)</sup> Durchführung der HU bei Ihrem Service Partner durch eine amtlich anerkannte Prüforganisation

<sup>3)</sup> 3 Jahre/100.000 km

<sup>4)</sup> 5 Jahre/100.000 km

BMW Service Inclusive				BMW Service Inclusive Plus				BMW Gewährleistungsverlängerungs-Pakete			
SA-Nr.	EUR* ohne MwSt.	EUR* inkl. 19% MwSt.		SA-Nr.	EUR* ohne MwSt.	EUR* inkl. 19% MwSt.		SA-Nr.	EUR* ohne MwSt.	EUR* inkl. 19% MwSt.	
<b>4-Zylinder</b>											
3 Jahre/40.000 km	7US	327,73	<b>390,-</b>	7D7	697,48	<b>830,-</b>		7CA <sup>3)</sup>	252,10	<b>300,-</b>	
5 Jahre/60.000 km	7NW	705,88	<b>840,-</b>	7NK	1.285,71	<b>1.530,-</b>		7CD <sup>4)</sup>	848,74	<b>1.010,-</b>	
3 Jahre/90.000 km	7DA	873,95	<b>1.040,-</b>	7DB	2.075,63	<b>2.470,-</b>					
<b>6-Zylinder</b>											
3 Jahre/40.000 km	7US	352,94	<b>420,-</b>	7D7	722,69	<b>860,-</b>		7CA <sup>3)</sup>	268,91	<b>320,-</b>	
5 Jahre/60.000 km	7NW	764,71	<b>910,-</b>	7NK	1.344,54	<b>1.600,-</b>		7CD <sup>4)</sup>	932,77	<b>1.110,-</b>	
3 Jahre/90.000 km	7DA	966,39	<b>1.150,-</b>	7DB	2.176,47	<b>2.590,-</b>					



# BMW Driving Experience. Erfahren Sie die Faszination BMW hautnah.

Die BMW Driving Experience bietet die besten Voraussetzungen für alle, die mehr Souveränität und Sicherheit auf der Straße zum Ziel haben. Mit den BMW Safety Trainings werden Sie beispielsweise bestens darauf vorbereitet, den alltäglichen Straßenverkehr mit gesteigertem Selbstvertrauen und maximalem Fahrvergnügen zu meistern.

Wenn Sie lieber gleich die Faszination des Motorsports und höhere Geschwindigkeiten auf ausgewählten Rennstrecken erleben möchten, finden Sie bei unseren BMW M Race Track Trainings genau das Richtige. Definieren Sie Ihre persönlichen Grenzen neu, während unsere kompetenten BMW Instrukturen immer auf Ihre Sicherheit achten. Erleben Sie des Weiteren die Welt der High-Performance unserer BMW M Modelle. Sei es beim Driften, oder beim Befahren der legendären Nordschleife, bei der BMW M Experience erleben Sie die reinste Fahrfreude.

Erleben Sie bei der BMW i3 eDrive Experience 100% Fahrfreude bei Null Emissionen, nachhaltige Mobilität und alles rund um den neuen BMW i3.

Selbst wenn im Winter die Straßen glatt und gefährlich werden, sind Sie mit unseren BMW Snow and Ice Trainings bestens gerüstet und überstehen sicher die kalte Jahreszeit. Lernen Sie, die Reaktionen des Fahrzeugs auf rutschigem Grund richtig einzuschätzen und sicher zu manövrieren.

Sollten Sie jedoch warme Temperaturen bevorzugen, finden Sie bei unserer BMW Tour Experience das richtige Programm.

Das Spektrum reicht von einer eintägigen Cabrio Tour durch München bis hin zu den Erlebnissafaris durch Namibia, Botswana oder Südafrika. In jedem Fall eine Erfahrung der Extraklasse.

Für alle, die auf der Suche nach einem maßgeschneiderten Trainingsprogramm sind, lässt die BMW Customized Experience keine Wünsche offen.

**www.bmw-drivingexperience.de oder telefonisch unter 089 1250 164 44**



		EUR ohne MwSt.	EUR inkl. MwSt. <sup>1)</sup>
<b>BMW eDrive Experience</b>			
BMW i3 eDrive Experience	1/2-Tages-Kurs	134,-	159,-
<b>BMW Safety Training</b>			
BMW Compact Basic Training	1/2-Tages-Kurs	80,- <sup>2)</sup> / 164,-	95,- <sup>2)</sup> / 195,-
BMW Basic Training	1-Tages-Kurs inkl. Verpflegung	248,- <sup>2)</sup> / 353,-	295,- <sup>2)</sup> / 420,-
<b>BMW M Race Track Training</b>			
BMW M Intensive Training	1-Tages-Kurs inkl. 1 Ü/VP im EZ, Anreise und Theorie am Vorabend	1.008,-	1.200,-
BMW M Perfection Training	2-Tages-Kurs inkl. 2 Ü/VP im EZ, Anreise und Theorie am Vorabend	2.017,- / 2.185,- <sup>3)</sup>	2.400,- / 2.600,- <sup>3)</sup>
BMW M Fascination Training	2-Tages-Kurs inkl. 2 Ü/VP im EZ, Anreise und Theorie am Vorabend	2.185,- / 2.353,- <sup>3)</sup>	2.600,- / 2.800,- <sup>3)</sup>
<b>BMW M Experience</b>			
BMW M Drift Experience	1/2-Tages-Kurs	328,-	390,-
BMW M Power Insider	1-Tages-Kurs inkl. Verpflegung	546,-	650,-
BMW M Fascination Nordschleife	2-Tages-Kurs inkl. 2 Ü/VP im EZ, Anreise und Theorie am Vorabend - mit BMW M4	2.479,-	2.950,-
<b>BMW Snow and Ice Training</b>			
BMW Snow Drift Training	1/2-Tages-Kurs	325,-	390,-
BMW Snow Basic Training	1-Tages-Kurs inkl. 1 Ü/VP im EZ, Anreise und Theorie am Vorabend	658,-	790,-
BMW Snow Intensive Training	2-Tages-Kurs inkl. 2 Ü/VP im EZ, Anreise und Theorie am Vorabend	1.325,-	1.590,-
BMW Ice Power Training	3-Tages-Kurs inkl. 2 Ü/VP im EZ, inkl. An- und Abreisetag	1.760,-	2.200,- (ohne Flug)
BMW Ice Perfection Training	4-Tages-Kurs inkl. 3 Ü/VP im EZ, inkl. An- und Abreisetag	2.600,-	3.250,- (ohne Flug)
BMW Ice Fascination Training	5-Tages-Kurs inkl. 4 Ü/VP im EZ, inkl. An- und Abreisetag	3.080,-	3.850,- (ohne Flug)
<b>BMW Tour Experience</b>			
Namibia Multiday Tour	7-Übernachtungen inkl. Vollpension im DZ/EZ		auf Anfrage
Südafrika Multiday Tour	7-Übernachtungen inkl. Vollpension im DZ/EZ		auf Anfrage
Botswana Multiday Tour	6-Übernachtungen inkl. Vollpension im DZ/EZ		auf Anfrage
Unser Angebot reicht von der Cabrio Day Tour und Allroad Day Tour in München und Umgebung bis hin zur Cabrio Multiday Tour und den Multiday Touren in Afrika. Weitere Informationen und Preise zu den unterschiedlichen Touren finden Sie auf unserer Homepage <b>www.bmw-drivingexperience.de</b>			

## BMW Customized Experience

Die BMW Driving Experience bietet Ihnen ein maßgeschneidertes Erlebnis, ganz nach Ihren Wünschen.

Unsere Incentives sowie Personal Coachings bieten ein speziell auf Ihre geschäftlichen oder persönlichen Ziele zugeschnittenes Trainingsprogramm.

Für eine persönliche Beratung wenden Sie sich bitte an die Rufnummer **+49 89 1250 164 44** oder per Mail an **drivingexperience@bmw.de**.

<sup>1)</sup> 19% MwSt. für Trainings in Deutschland, 20% MwSt. für Trainings in Österreich, 25% MwSt. für Trainings in Schweden  
Alle Preise ohne Anreise. Änderungen vorbehalten. Stand Oktober 2014

<sup>2)</sup> Young (17-25 Jahre). Teilnahme mit begleitetem Fahren möglich

<sup>3)</sup> Für Trainings auf Rennstrecken im Ausland

# BMW Financial Services. Der Traumstart zu Ihrem BMW.

Hinter Erfolgsgeschichten steht immer ein starkes Team. Wir von BMW Financial Services setzen Sie auf die Pole Position – mit maßgeschneiderten Konzepten für Finanzierung, Leasing und Versicherungen. Zuverlässig, unkompliziert und aus einer Hand.

## BMW Finanzierung. Auf der Ideallinie zum eigenen BMW.

Jede Finanzierungsart bietet Ihnen die BMW typischen Vorteile.

### Basis-Finanzierung

- Fester Zinssatz über die gesamte Laufzeit.
- Laufzeit von 12 bis 120 Monaten.
- Nach Ende der Laufzeit gehört das Fahrzeug Ihnen.

### Ziel-Finanzierung

- Fester Zinssatz über die gesamte Laufzeit.
- Laufzeit von 18 bis 60 Monaten.
- Schlussrate am Vertragsende oder Anschlussfinanzierung.

### Ratenschutzversicherung<sup>1)</sup> (optional wählbar)

- Zusätzliche Absicherung Ihrer Finanzierung.
- Übernahme der monatlichen Finanzierungsrate bei Arbeitsunfähigkeit durch Krankheit oder Unfall ab dem 43. Tag nach Eintritt der Arbeitsunfähigkeit (ausgenommen die Schlussrate bei der BMW Ziel-Finanzierung).
- Bei wahlweisem Abschluss der Versicherung gegen Arbeitslosigkeit Übernahme der Finanzierungsrate bei unverschuldeter Arbeitslosigkeit. Ist die versicherte Person zum Zeitpunkt des Anspruchs kein Arbeitnehmer oder Selbständiger, so besteht alternativ zur Arbeitslosenversicherung Schutz gegen Schwere Krankheiten.<sup>2)</sup>

### Shortfall GAP Versicherung und Kaufpreisschutz 20 Plus<sup>1)</sup> (optional wählbar)

Die Shortfall GAP Versicherung ersetzt die bestehende Restforderung aus der Differenz zwischen dem Ablöswert der Finanzierung am Tag des Schadens und Wiederbeschaffungswert bei Entwendung oder einen wirtschaftlichen Totalschaden.<sup>2)</sup>

Der Kaufpreisschutz 20 Plus leistet bei Totalverlust pauschal 20 % des ursprünglich geleisteten Kaufpreises gemäß Rechnung.<sup>2)</sup>

## BMW Leasing. Ihr BMW. Perfekt auf Sie abgestimmt.

Vorteile, mit denen Sie im BMW Leasing sicher planen können.

### Attraktive Konditionen

- Individuelle Steuerung der Ratenhöhe über Vertragslaufzeit, Kilometerleistung und optionale Leasingsonderzahlung.
- Sie zahlen nur für die Nutzung Ihres BMW.
- Gleichbleibende monatliche Raten.
- Kilometerabrechnung.
- Kein Vermarktungsrisiko am Vertragsende.

### Optionale Zusatzleistungen

- Service-Ersatz-Wagen: Für zwei Servicetermine pro Vertragsjahr stellt Ihnen Ihr BMW Partner einen Service-Ersatz-Wagen kostenfrei zur Verfügung.
- Leasing Extra: Bei Totalverlust Ihres Fahrzeugs durch Totalschaden oder Diebstahl übernimmt BMW Financial Services die mögliche Deckungslücke zwischen Ablöswert und Wiederbeschaffungswert des Fahrzeugs (Einzelheiten ergeben sich aus dem Leasingvertrag).
- Wartung und Reparatur: Sämtliche Regelwartungsdienste und verschleißbedingte Reparaturen sind in der Leasingrate enthalten.



## BMW Automobilversicherungen. Ihr BMW in besten Händen.

Entdecken Sie das Leistungspaket der BMW Automobilversicherungen als ideale Ergänzung.

- Umfassender Fahrzeugschutz.
- Attraktive Versicherungsprämien.
- Exklusive Zusatzleistungen.
- Schnelle Hilfe im Schadenfall.

Zum Beispiel **Top Cover**<sup>3)</sup>, der Schutz für Anspruchsvolle oder **Basic Cover**<sup>3)</sup>, das solide Versicherungspaket zu besonders günstigen Konditionen.

<sup>1)</sup> Vertragspartner sind die Deutsche Lebensversicherungs-AG (DLV) und die Allianz Versicherungs-AG (AZV), Unternehmen der Allianz Gruppe. Die DLV ist Risikoträger für die Risiken Tod und Arbeitsunfähigkeit. Die AZV ist Risikoträger für das Risiko Arbeitslosigkeit mit alternativem Schutz gegen Schwere Krankheiten sowie für die Shortfall GAP Versicherung und die Kaufpreisschutz 20 Plus.

<sup>2)</sup> Maßgeblich sind jeweils die Wichtigsten Bestimmungen für die Versicherung.

<sup>3)</sup> Vertragspartner und Risikoträger ist die Allianz Versicherungs-AG. Details entnehmen Sie bitte den Allgemeinen Bedingungen für die Kfz-Versicherung der Allianz Versicherungs-AG.

**Profitieren Sie von erstklassigen Vorteilen bei Finanzierung, Leasing und Versicherungen. Ihr BMW Partner unterbreitet Ihnen gerne ein individuelles Angebot von BMW Financial Services.**

**Mehr zu den Finanzdienstleistungen rund ums Automobil erfahren Sie unter [www.bmw.de/fs](http://www.bmw.de/fs) oder telefonisch unter 089 3184-1000.**

# BMW Serviceleistungen

## Condition Based Service.

Ihr BMW verfügt über das Wartungssystem Condition Based Service (bedarfsorientierte Wartung). Über die Servicebedarfsanzeige werden Sie rechtzeitig auf den nächsten Servicezeitpunkt hingewiesen, wie z. B. den Wechsel des Motoröls oder die Erneuerung der Bremsbeläge. Sie sind somit nicht an regelmäßige Termine oder eine bestimmte Kilometerzahl gebunden. Der nächste Servicetermin errechnet sich aus Ihrer individuellen Fahrweise. Durch Condition Based Service können Sie also Zeit und Geld sparen.

## BMW TeleServices.

BMW TeleServices sorgen für eine optimale Vernetzung Ihres Fahrzeugs mit Ihrem BMW Service Partner. Möglich ist dies durch die direkte und standortunabhängige Übertragung Ihrer individuellen Fahrzeugdaten. Dies stellt eine zusätzliche Hilfestellung für Sie dar und garantiert Ihnen Sicherheit und Komfort auf höchstem Niveau.

## Automatischer BMW Teleservice Call.

Ohne dass Sie selbst aktiv werden müssen, meldet Ihr Fahrzeug dabei ganz automatisch einen aktuell bestehenden Servicebedarf an Ihren BMW Service Partner. Dieser setzt sich anschließend mit Ihnen in Verbindung, um die Details zu besprechen und einen erforderlichen Termin zu vereinbaren. Das Ergebnis ist ein optimal vorbereiteter Servicetermin, der Ihnen Zeit und Kosten erspart.

## BMW Pannenhilfe.

Im Pannenfall oder bei einer technischen Funktionsstörung können Sie über das iDrive Menü und den Unterpunkt „BMW Pannenhilfe“ direkt Hilfe anfordern. Per Knopfdruck werden alle aktuellen Fahrzeugdaten sowie die Fahrzeugposition an die Spezialisten des Mobilen Service übermittelt.

Nach der Datenübermittlung baut sich automatisch eine Sprachverbindung zur Einsatzleitzentrale des Mobilen Service auf. Die Service Spezialisten können per Ferndiagnose kleinere Funktionsstörungen direkt beheben oder leiten geeignete Maßnahmen, wie z. B. eine Pannenhilfe vor Ort, ein.

## BMW TeleService Update.

Mit dem BMW Teleservice Update bietet BMW Ihnen einen weiteren einzigartigen Dienst an. Damit können softwarebasierte Treiber-Aktualisierungen für Bluetooth-Mobitelefone und USB Media Player direkt im Fahrzeug heruntergeladen und installiert werden.

## BMW Teleservice Battery Guard.

Der BMW Teleservice Battery Guard hilft dabei, mögliche Pannen, die auf Batterieprobleme zurückzuführen sind, zu vermeiden. Der betreuende Händler und in Einzelfällen sogar Sie als Kunde werden frühestmöglich über eventuell kritische Batteriezustände informiert und können die weiteren Schritte zur Pannenvermeidung und Problemlösung einleiten.

## Wie kommen Sie zu BMW TeleServices?

Die innovativen Dienste von BMW TeleServices sind in den meisten Fahrzeugen serienmäßig verbaut.

Welche Dienste Ihnen in Ihrem BMW Modell zur Verfügung stehen, erfahren Sie hier:

**BMW ConnectedDrive Hotline: 089 1250 160 10**

## Mobiler Service der BMW Group.

An 365 Tagen im Jahr steht Ihnen als BMW Fahrer im Falle einer Panne exklusiv der Mobile Service der BMW Group zur Verfügung. Europaweit ist er für Sie telefonisch unter der Rufnummer **+49 89 14 379 479** erreichbar. Gehörlose können im Notfall eine SMS an **+49 178 234 623 4** senden.



## On-Board-Diagnose.

Während der Fahrt laufen – für Sie als BMW Fahrer unbemerkt – eine Reihe von Prüfungen und Analysen ab. Eventuelle Unregelmäßigkeiten werden sofort im Speicher dieser On-Board-Diagnose abgelegt. Dieser Speicher wird von den Spezialisten des BMW Service mit modernsten Testgeräten ausgelesen – so ist eine effiziente Diagnose möglich. Das spart Kosten und Zeit.

## BMW Mobile Care.

Mit dem Leistungspaket BMW Mobile Care bietet Ihnen der Mobile Service der BMW Group weiterführende Mobilitätsleistungen im Pannenfall in ganz Europa (u. a. Abschleppen, Mietwagen und Hotelübernachtung nach festgelegtem Leistungsumfang). BMW Mobile Care ist automatisch beim Kauf Ihres BMW Neuwagens enthalten. Für eine zusätzliche Absicherung bei Unfall und Diebstahl fragen Sie Ihren BMW Partner nach den BMW Premium Cards – den Kreditkarten von BMW. Diese sichern Sie u. a. mit BMW Schutzbrief und Fahrzeug-Rechtsschutz-Versicherung ideal ab.

## Unfallhotline.

Im Fall der Fälle steht Ihnen als BMW Fahrer die Unfallhotline 24 Std., 365 Tage im Jahr, zur Verfügung. Die Vermittlung eines Abschleppdienstes sowie die Benachrichtigung Ihres BMW Vertragshändlers oder Ihrer Niederlassung werden direkt durch die Unfallhotline veranlasst. In Verbindung mit einer BMW Automobilversicherung werden Bergungs- und Abschleppkosten bis zu festgelegten Höchstgrenzen übernommen. Sie erreichen die Unfallhotline europaweit unter der Rufnummer **+49 89 14 379 479<sup>1)</sup>**.

## Reparaturfreundlichkeit.

Die Stoßfängersysteme der BMW Automobile sind so ausgelegt, dass kleine Kollisionen bis 4 km/h ohne Karosserieschäden verkraftet werden können. Bei einer Aufprallgeschwindigkeit bis 15 km/h werden die sogenannten Deformationselemente aktiviert, die größere Schäden an der Karosseriestruktur verhindern. Die Deformationselemente können kostengünstig ausgetauscht werden. Dies führt in der Regel zu erheblich günstigeren Kaskoeinstufungen.

<sup>1)</sup> Aus dem Ausland können Roaming-Gebühren anfallen



## Automobilabholung in der BMW Welt. Sie kaufen einen BMW. Und bekommen eine ganze Welt.

Mit Ihrer Automobilabholung in der BMW Welt in München machen Sie aus einem großen Tag ein unvergessliches Erlebnis. Schließlich gibt es nichts Aufregenderes, als Ihre Fahrzeugübergabe an dem Ort zu erleben, wo seit über 90 Jahren das Herz der Marke BMW schlägt. Hier sind Sie mit dem BMW Stammwerk, dem BMW Museum und der BMW Konzernzentrale direkt umgeben von aufregender Historie, atemberaubender Gegenwart und spektakulären Zukunftsvisionen.

### Ihre Fahrzeugübergabe – ein bewegender Moment.

Erleben Sie die Übergabe Ihres neuen BMW, eingebettet in ein perfekt auf Sie abgestimmtes Rahmenprogramm. Wir laden Sie ein in unsere Premium Lounge, führen Sie in die Funktionen Ihres neuen Fahrzeugs ein und gewähren Ihnen bei der Automobilabholung Premium und Premium Plus Einblicke ins BMW Werk sowie in unser BMW Museum. Wir zeigen Ihnen, dass BMW weit mehr ist – BMW ist Leidenschaft, die Sie in der BMW Welt mit allen Sinnen erleben können.

### Ihre Welt – lassen Sie sich begeistern.

In der BMW Welt erleben Sie die Faszination der gesamten Markenwelt der BMW Group zum Anfassen. Mit BMW, BMW i, BMW M, BMW Motorrad, MINI und Rolls-Royce Motor Cars.

Und nach Ihrem Rundgang in Eigeninitiative oder im Rahmen einer **BMW Welt Tour** geht die Entdeckungsreise in kulinarischer Form weiter. Nehmen Sie Platz in einem der ausgezeichneten Restaurants, geführt vom Spitzengastronom Käfer und genießen Sie die erstklassige Küche.

Erleben Sie im **BMW Museum** 90 Jahre BMW Historie. Das BMW Museum präsentiert sich auf ca. 5.000 m<sup>2</sup>, verteilt auf sieben Ausstellungshäuser mit 25 Ausstellungsbereichen. Unter den mehr als 120 Exponaten befinden sich historische Fahrzeuge, Prototypen, Rekordfahrzeuge, ArtCars und vieles mehr.

Nehmen Sie Teil an der spannenden Führung durch das **BMW Werk**, dem Ursprung Ihrer Freude am Fahren. Dort erleben Sie auf ca. 700.000 m<sup>2</sup>, wie ein BMW entsteht, und können den reibungslosen Ablauf modernster Fertigungsprozesse hautnah mitverfolgen.

**Informieren Sie sich gerne auch vorab bei Ihrem BMW Partner vor Ort, online unter [www.bmw-welt.de](http://www.bmw-welt.de), telefonisch unter 089 1250 160 20 oder schicken Sie uns eine E-Mail an [infowelt@bmw-welt.com](mailto:infowelt@bmw-welt.com)**

**Hinweis zur Abholung mit Winterrädern:** Für den Zeitraum Oktober bis April bieten wir Ihnen die Möglichkeit, Ihren neuen BMW in der BMW Welt mit **Winterrädern ab Werk abzuholen** (SA 9WR). Für detaillierte Informationen wenden Sie sich bitte an Ihren Verkaufsberater.

Der schönste Tag in Ihrer Welt.	Premium Compact	Premium	Premium Plus
EUR ohne MwSt. / <b>EUR inkl. 19% MwSt.</b> <sup>1)</sup>	331,93 / <b>395,00</b>	500,00 / <b>595,00</b>	836,13 / <b>995,00</b>
- Shuttleservice vom Flughafen oder Hauptbahnhof München	gg. Aufpreis buchbar	gg. Aufpreis buchbar	x
- Kostenloser Parkservice	x	x	x
- Snacks und Getränke in der Premium Lounge	x	x	x
- Virtuelle Fahrzeugeinweisung im Produkt Info Center		x	x
- Fahrzeugübergabe	Premiere	Premiere	Exklusivbereich
- Betankung des Fahrzeugs	Teilbetankung	Teilbetankung	Vollbetankung
- Feinstaubplakette	x	x	x
- Persönliches Übergabefoto		x	x
- Schlüsselanhänger mit Gravur		x	x
- Gutschein für den BMW Welt Lifestyle & Accessory Shop		x	x
- Eintritt ins BMW Museum <sup>2)</sup>		x	x
- Teilnahme an einer BMW Werkführung <sup>3)</sup>		x	x
- BMW Welt Führung (optional)		x	x
- Workshop im Junior Campus (7–13 Jahre, Vorabreservierung notwendig)		x	x
- Einladung in das Restaurant BAVARIE <sup>4)</sup>			x

<sup>1)</sup> Die von der BMW AG, dem BMW Vertragshändler oder der BMW Niederlassung (statt der Transportkosten) in Rechnung gestellten Abholungskosten

<sup>2)</sup> Montags hat das BMW Museum geschlossen

<sup>3)</sup> An Wochenenden, Brücken- und Feiertagen finden keine Werkführungen statt

<sup>4)</sup> Angeboten wird ein 3 Gänge Menü für 2 Personen

# Übersicht Effizienzklasse, CO<sub>2</sub>- und Verbrauchsangaben

		Getriebe	Räder- kategorie	Räder SA-Nr.**	Verbrauch EU l/100 km			CO <sub>2</sub> -Emission kombiniert g/km	Effizienz- klasse
Benziner					innerorts	außerorts	kombiniert		
<b>X3 sDrive20i</b>	8-Gang Steptronic Getriebe	1		2AM	8,4	5,7	6,7	156	B
		2	2K0, 2EB, 2K8, 2T5, 2B7, 2E1, 2E3, 2MS, 2V2		8,8	6,0	7,0	163	C
		3		2VX	9,0	6,1	7,1	166	C
<b>X3 xDrive20i</b>	6-Gang Manuell	1		2AM	9,4	6,3	7,4	173	C
		2	2K0, 2EB, 2K8, 2T5, 2B7, 2E1, 2E3, 2MS, 2V2		9,8	6,5	7,7	180	D
		3		2VX	9,9	6,6	7,9	183	D
<b>X3 xDrive20i</b>	8-Gang Steptronic Getriebe	1		2AM	8,7	5,9	6,9	161	B
		2	2K0, 2EB, 2K8, 2T5, 2B7, 2E1, 2E3, 2MS, 2V2		9,0	6,1	7,2	168	C
		3		2VX	9,2	6,3	7,3	171	C
<b>X3 xDrive28i</b>	8-Gang Steptronic Getriebe	1	2K0, 2EB, 2K8, 2T5, 2B7, 2E1, 2E3, 2MS, 2V2		9,1	6,2	7,3	169	C
		2		2VX	9,3	6,3	7,4	172	C
<b>X3 xDrive35i</b>	8-Gang Steptronic Getriebe	1	2K0, 2EB, 2K8, 2T5, 2B7, 2E1, 2E3, 2MS, 2V2, 2VX		10,7	6,9	8,3	193	D
Diesel									
<b>X3 sDrive18d</b>	6-Gang Manuell	1		2AM	5,3	4,3	4,7	123	A
		2	2K0, 2EB, 2K8, 2T5, 2B7, 2E1, 2E3, 2MS, 2V2		5,6	4,6	4,9	130	A
		3		2VX	5,7	4,7	5,1	133	A
<b>X3 sDrive18d</b>	8-Gang Steptronic Getriebe	1		2AM	5,4	4,4	4,7	125	A
		2	2K0, 2EB, 2K8, 2T5, 2B7, 2E1, 2E3, 2MS, 2V2		5,7	4,6	5,0	132	A
		3		2VX	5,8	4,7	5,1	135	A
<b>X3 xDrive20d</b>	6-Gang Manuell	1		2AM	5,8	4,7	5,1	135	A
		2	2K0, 2EB, 2K8, 2T5, 2B7, 2E1, 2E3, 2MS, 2V2		6,1	5,0	5,4	142	A
		3		2VX	6,3	5,0	5,5	145	B
<b>X3 xDrive20d</b>	8-Gang Steptronic Getriebe	1		2AM	5,3	4,7	4,9	129	A
		2	2K0, 2EB, 2K8, 2T5, 2B7, 2E1, 2E3, 2MS, 2V2		5,6	4,9	5,2	136	A
		3		2VX	5,7	5,1	5,3	139	A
<b>X3 xDrive30d</b>	8-Gang Steptronic Getriebe	1	2K0, 2EB, 2K8, 2T5, 2B7, 2E1, 2E3, 2MS, 2V2		6,5	5,6	5,9	156	B
		2		2VX	6,6	5,7	6,1	159	B
<b>X3 xDrive35d</b>	8-Gang Steptronic Getriebe	1	2K0, 2EB, 2K8, 2T5, 2B7, 2E1, 2E3, 2MS, 2V2, 2VX		6,7	5,5	6,0	157	B

Die Angaben Kraftstoffverbrauch, CO<sub>2</sub>-Emissionen und Effizienzklasse gelten in Abhängigkeit von der gewählten Räderkategorie und können auch durch die Wahl der Sonderausstattung Steptronic Getriebe beeinflusst werden.

\*\*Detaillierte Angaben zu den Räder SA-Nummern erhalten Sie auf Seite 7, Seite 12, Seite 15 und Seite 19.

Weitere Informationen zum offiziellen Kraftstoffverbrauch und den offiziellen spezifischen CO<sub>2</sub>-Emissionen neuer Personenkraftwagen können dem „Leitfaden über den Kraftstoffverbrauch und die CO<sub>2</sub>-Emissionen neuer Personenkraftwagen“ entnommen werden, der an allen Verkaufsstellen und bei DAT Deutsche Automobil Treuhand GmbH, Hellmuth-Hirth-Str. 1, 73760 Ostfildern-Scharnhausen unentgeltlich erhältlich ist.

Die angegebenen Werte wurden nach dem vorgeschriebenen Messverfahren (§ 2 Nrn. 5, 6, 6a Pkw-EnVKV in der jeweils geltenden Fassung) ermittelt. CO<sub>2</sub>-Emissionen, die durch die Produktion und Bereitstellung des Kraftstoffes bzw. anderer Energieträger entstehen, werden bei Ermittlung der CO<sub>2</sub>-Emissionen gemäß der Richtlinie 1999/94/EG nicht berücksichtigt. Die Angaben beziehen sich nicht auf ein einzelnes Fahrzeug und sind nicht Bestandteil des Angebots, sondern dienen allein Vergleichszwecken zwischen den verschiedenen Fahrzeugtypen.

## Notizen



## Notizen

# BMW ConnectedDrive Dienste – Informationen/Datenschutz

## 1. Allgemeine Informationen

Die Bayerische Motoren Werke Aktiengesellschaft, Petuelring 130, 80788 München, Sitz und Registergericht: München HRB 42243 (nachfolgend „BMW“) stellt dem Kunden unter der Bezeichnung „BMW ConnectedDrive“ bestimmte fahrzeuggebundene Informations- und Hilfsdienstleistungen (nachfolgend „Dienste“) zur Verfügung. BMW erhebt, speichert oder verarbeitet – außer wo dies in der nachstehenden Beschreibung der einzelnen Dienste explizit dargestellt ist – keine Kundendaten für die hier aufgeführten Dienste. Bei Diensten, zu deren Erbringung eine Erhebung, Speicherung und Verarbeitung von personenbezogenen Daten erforderlich ist, wird der Kunde hierüber vorab informiert und um sein Einverständnis gebeten. Die Erbringung der Dienste erfolgt über eine im Fahrzeug verbaute SIM-Karte. Die Kosten für Gesprächs- und Datenverbindungen sind im Preis für die Dienste enthalten. BMW erhebt, speichert und verarbeitet fahrzeugbezogene Daten im Rahmen der gesetzlichen Bestimmungen, soweit dies für die inhaltliche Ausgestaltung und die Inanspruchnahme der Dienste erforderlich ist.

## 2. BMW ConnectedDrive Basisdienste

Die BMW ConnectedDrive Basisdienste „TeleServices“ (SA 6AE) und „Intelligenter Notruf“ (SA 6AC) sind bereits bei Fahrzeugübergabe aktiviert und stehen zeitlich unbegrenzt zur Verfügung. Zusätzlich stehen dem Kunden die Dienste „BMW Pannenhilfe“ und „BMW Kundenhotline“ zur Verfügung.

### 2.1 TeleServices (SA 6AE)

Der Dienst „TeleServices“ dient der Aufrechterhaltung der Mobilität des Kunden. Bei Bedarf oder wenn dies durch den Kunden selbst ausgelöst oder beauftragt wird, werden technische Daten (z.B. Serviceinformationen über Verschleißteile, Fahrzeugzustandsinformationen wie Check-Control-Meldungen, Batterieladezustand, Daten zur Identifizierung und Lokalisierung des Fahrzeugs im Pannenfall) des Fahrzeugs an BMW übertragen. Diese Daten werden im Falle eines Servicebedarfes über die fest im Fahrzeug verbaute SIM-Karte an den zuständigen Service Partner, die BMW Pannenhilfe oder entsprechende Serviceprovider zur Kontaktaufnahme und Terminvereinbarung weitergeleitet und dort bis zur ordnungsgemäßen Bearbeitung der Vorgänge vorgehalten. Eine Weitergabe der Daten an Dritte findet darüber hinaus nicht statt. Technische Daten werden in regelmäßigen Abständen vom Fahrzeug an BMW übertragen und dort zur Weiterentwicklung von BMW Produkten ausgewertet, sog. „Teleservice Report“. Hierbei handelt es sich ausschließlich um rein technische, fahrzeugzustandsbezogene Daten. Andere Daten wie bspw. Positionsdaten werden im Rahmen des „Teleservice Report“ nicht übertragen. Der „Teleservice Battery Guard“ überprüft fortlaufend den Batterieladezustand des Fahrzeugs. Unterschreitet der Batterieladezustand einen definierten Wert, wird eine Information an den zuständigen Service Partner übertragen. Dieser wird im Bedarfsfall Kontakt mit dem Kunden aufnehmen, damit ein Servicetermin vereinbart werden kann. Über eine Anmeldung im BMW ConnectedDrive Kundenportal „Mein BMW ConnectedDrive“ kann der Kunde sich auch per SMS oder E-Mail über einen kritischen Batteriezustand durch eingeschaltetes Stand- oder Parklicht informieren lassen.

### 2.2 Intelligenter Notruf (SA 6AC)

Der Dienst „Intelligenter Notruf“ löst bei Aktivierung der Crash-Sensoren (Airbagauslösung, Gurtstraffer vorn etc.) über die integrierte Telefoneinheit automatisch einen Notruf an die BMW Notrufzentrale aus. Ein Mitarbeiter setzt sich daraufhin mit dem Kunden in Verbindung, erkundigt sich nach dem Zustand der Insassen und alarmiert die Rettungskräfte. Der Dienst „Intelligenter Notruf“ kann auch manuell ausgelöst werden, um für andere Verkehrsteilnehmer Hilfe anzufordern.

Zur Nutzung des Dienstes „Intelligenter Notruf“ sind die Identifizierung und Lokalisierung des Fahrzeugs sowie die Übermittlung der zur Hilfeleistung erforderlichen Informationen an die zuständige Notrufleitzentrale erforderlich. Die Anfrage des Nutzers sowie erforderliche Daten werden gegebenenfalls an von BMW mit der Durchführung der Dienste beauftragte Serviceprovider übermittelt, von diesen ausschließlich zur jeweiligen Leistungserbringung verwendet und bis zur ordnungsgemäßen Bearbeitung der Vorgänge vorgehalten. Eine Weitergabe der Daten an Dritte findet darüber hinaus nicht statt.

### 2.3 BMW Pannenhilfe

Der Dienst „BMW Pannenhilfe“ kann bei einem technischen Defekt am Fahrzeug vom Kunden manuell ausgelöst werden. Dabei werden neben der aktuellen Position auch Fahrgestellnummer, Farbe und Modell des Fahrzeugs an den Mobilen Service von BMW übermittelt.

Dabei werden die Daten an den von BMW mit der Durchführung der Dienste beauftragten Serviceprovider übermittelt, von diesem ausschließlich zur Abwicklung der Leistungserbringung verwendet und bis zur ordnungsgemäßen Bearbeitung der Vorgänge vorgehalten. Eine Weitergabe der Daten an Dritte findet darüber hinaus nicht statt.

### 2.4 BMW Kundenhotline

Der Dienst „BMW Kundenhotline“ verbindet den Kunden mit einem Mitarbeiter der BMW Kundenbetreuung. Dabei werden keine Fahrzeug- oder Kundendaten übermittelt.

## 3. ConnectedDrive Services (SA 6AK)

Der Dienst „ConnectedDrive Services“ beinhaltet das mobile Internetportal „BMW Online“ sowie den Dienst „Meine Info“. Die Buchung dieses Dienstes ist Voraussetzung für die Buchung weiterer BMW ConnectedDrive Dienste.

### 3.1 BMW Online

Der Dienst „BMW Online“ läuft ab Erstzulassung des Fahrzeugs für einen Zeitraum von zwei Jahren. Die Laufzeit verlängert sich einmalig stillschweigend um ein Jahr, sofern der Kunde nicht mit einer Frist von sechs Wochen zum Ende der Laufzeit kündigt. Über „Mein BMW ConnectedDrive“ unter [www.bmw-connecteddrive.de](http://www.bmw-connecteddrive.de) kann der Kunde den Dienst nach Ablauf kostenpflichtig verlängern. Zur Nachbuchung stehen die Laufzeiten von 12 Monaten, 6 Monaten und für 1 Monat zur Verfügung.

Beim Dienst „BMW Online“ handelt es sich um ein mobiles Internetportal. Darüber erhält der Kunde Informationen über das aktuelle Wetter, neueste Nachrichten sowie aktuelle Börseninformationen. Über die Branchensuche kann der Kunde lokale Informationen abfragen. Die gefundenen Adressen können direkt als Zielführung in das Navigationssystem übernommen werden. Zudem stehen dem Kunden Office-Funktionen mit dem Dienst „BMW Online“ zur Verfügung.

Zur Nutzung des Dienstes sind die Identifizierung des Fahrzeugs sowie die Verarbeitung der zur Hilfeleistung benötigten Informationen erforderlich. Anschließend werden die Daten gelöscht. Bei der Nutzung der Points of Interest Abfrage wird die Anfrage des Kunden gegebenenfalls an den von BMW mit der Durchführung der Dienste beauftragten Serviceprovider übermittelt, von diesem ausschließlich zur jeweiligen Leistungserbringung verwendet und bis zur ordnungsgemäßen Bearbeitung der Vorgänge vorgehalten. Anschließend werden die Daten gelöscht. Eine Weitergabe der Daten an Dritte findet darüber hinaus nicht statt.

### 3.2 Meine Info

Der Dienst „Meine Info“ bietet die Möglichkeit, komplette Adressdatensätze über „Mein BMW ConnectedDrive“ vom PC direkt ins Fahrzeug zu übertragen. Dies kann entweder vor der Fahrt oder während der Fahrt geschehen. Adressen können ins Telefonverzeichnis oder ins Navigationssystem als Zielführung übernommen werden.

Der Dienst „Meine Info“ wird durch die „Send to Car“-Funktionen ergänzt. Adressen können auf Google Maps™ im Internet gesucht und dann vom Fahrer direkt ins Fahrzeug gesendet werden. Das gilt analog auch für den Dienst „HRS Send to Car“, mit dem es möglich ist, den Adressdatensatz zu einem beim Hotel Reservation Service (HRS) gebuchten Hotelzimmer vom eigenen PC ins Fahrzeug zu übertragen. Sowohl Adresse als auch Telefonnummer sind dann im Fahrzeug unter dem Menüpunkt „Meine Info“ abrufbar und können von dort aus direkt ins Navigationssystem zur Zielführung oder das Mobiltelefon übernommen werden. Anrufe an Dritte erfolgen auf eigene Kosten über das mit dem Fahrzeug verbundene Mobiltelefon.

## 4. Concierge Service (SA 6AN)

Der Dienst „Concierge Service“ läuft ab Erstzulassung des Fahrzeugs für einen Zeitraum von zwei Jahren. Die Laufzeit verlängert sich einmalig stillschweigend um ein Jahr, sofern der Kunde nicht mit einer Frist von sechs Wochen zum Ende der Laufzeit kündigt. Über „Mein BMW ConnectedDrive“ unter [www.bmw-connecteddrive.de](http://www.bmw-connecteddrive.de) kann der Kunde den Dienst nach Ablauf kostenpflichtig verlängern. Zur Nachbuchung stehen Laufzeiten von 12 Monaten, 6 Monaten und für 1 Monat zur Verfügung.

Der Dienst „Concierge Service“ hilft dem Kunden bei Anfragen (z. B. Hotelbuchungen, Fluginformationen etc.) weiter. Zur Nutzung des Dienstes wird der Kunde über die im Fahrzeug integrierte Telefoneinheit mit dem BMW Callcenter verbunden. Der BMW Callcenter Mitarbeiter übermittelt die Adressdaten der Anfrage direkt ins Fahrzeug, die anschließend im Navigationssystem als Zielführung übernommen werden können.

Dabei werden die Daten zur Fahrzeugidentifizierung und Lokalisierung sowie bei aktiver Zielführung zur gewählten Route des Fahrzeugs gegebenenfalls an den von BMW mit der Durchführung der Dienste beauftragten Serviceprovider übermittelt, von diesem ausschließlich zur Abwicklung der Leistungserbringung verwendet und bis zur ordnungsgemäßen Bearbeitung der Vorgänge vorgehalten. Anschließend werden die Daten gelöscht. Eine Weitergabe der Daten an Dritte findet darüber hinaus nicht statt.

## 5. BMW Verkehrsinformationen

### 5.1 Real Time Traffic Information (SA 6AM) – abhängig von der Sonderausstattung

Der Dienst „Real Time Traffic Information“ („RTTI“) läuft ab Erstzulassung des Fahrzeugs für einen Zeitraum von zwei Jahren. Die Laufzeit verlängert sich einmalig stillschweigend um ein Jahr, sofern der Kunde nicht mit einer Frist von sechs Wochen zum Ende der Laufzeit kündigt. Über „Mein BMW ConnectedDrive“ unter [www.bmw-connecteddrive.de](http://www.bmw-connecteddrive.de) kann der Kunde den Dienst nach Ablauf kostenpflichtig verlängern. Zur Nachbuchung stehen die Laufzeiten von 12 Monaten, 6 Monaten und für 1 Monat zur Verfügung. Der Dienst „RTTI“ informiert den Kunden über die aktuelle Verkehrslage über das BMW Navigationssystem. Dem Kunden wird bei aktivierter Zielführung, wenn möglich, eine alternative Streckenführung angeboten. Die für den Dienst erforderlichen Verkehrsinformationen werden unter anderem durch sogenannte Floating Car Data ermittelt. Dabei stellt jeder ConnectedDrive fähige BMW einen „mobilen Verkehrsmelder“ (Floating Car) dar. Die während der Fahrt ermittelten, individuellen Positions- und Sensordaten (inkl. Informationen über die Verkehrsinfrastruktur wie Schilder und Straßenverläufe) dieser Fahrzeuge werden – vollkommen anonymisiert – zusammen mit den aktuellen Zeitangaben an BMW und einen Serviceprovider übertragen.

### 5.2 V-Info+ – abhängig von der Sonderausstattung

Der Dienst „V-Info+“ informiert den Kunden über die aktuelle Verkehrslage über das BMW Navigationssystem. Dem Kunden wird baureihenabhängig bei aktivierter Zielführung, wenn möglich, eine alternative Streckenführung angeboten. Die Übertragung der Verkehrsinformationen im Rahmen des Dienstes „V-Info+“ erfolgt verschlüsselt über die UKW-Sendefrequenzen eines bundesweiten Netzes von privaten Radiostationen. Durch die Verwendung von Brückensensoren sowie Leiterschleifen stellt der Dienst „V-Info+“ Staus auf Autobahnen unter Angabe von Ort und Länge dar. Darüber hinaus werden weitere erforderliche Verkehrsinformationen durch sogenannte Floating Car Data ermittelt. Dabei stellt jeder ConnectedDrive fähige BMW einen „mobilen Verkehrsmelder“ (Floating Car) dar. Die während der Fahrt ermittelten individuellen Positions- und Sensordaten dieser Fahrzeuge werden – vollkommen anonymisiert – zusammen mit den aktuellen Zeitangaben an BMW und einen Serviceprovider übertragen.

## 6. Internet (SA 6AR)

Der Dienst „Internet“ läuft ab Erstzulassung des Fahrzeugs für einen Zeitraum von einem Jahr. Über „Mein BMW ConnectedDrive“ unter [www.bmw-connecteddrive.de](http://www.bmw-connecteddrive.de) kann der Kunde den Dienst nach Ablauf kostenpflichtig verlängern. Zur Nachbuchung stehen Laufzeiten von 12 Monaten, 6 Monaten und für 1 Monat zur Verfügung. Der Dienst „Internet“ ermöglicht dem Kunden einen Internetzugriff im Fahrzeug. Die Datenverbindung erfolgt über die im Fahrzeug fest verbaute SIM-Karte.

## 7. Remote Services (SA 6AP)

Der Dienst „Remote Services“ setzt eine Registrierung bei „Mein BMW ConnectedDrive“ unter [www.bmw-connecteddrive.de](http://www.bmw-connecteddrive.de) voraus. Dieser Dienst muss einmalig gebucht werden und ist dann zeitlich unbegrenzt nutzbar.

Der Kunde kann mit diesem Dienst sein Fahrzeug über sein Smartphone aus der Ferne ver- bzw. entriegeln sowie baureihenabhängig die Hupe und Lichthupe betätigen. Zudem kann er baureihenabhängig mit der Sonderausstattung Standheizung die Heizzeiten programmieren. Die „My BMW Remote“ App ist für iPhone<sup>®</sup> im Apple App Store<sup>SM</sup> und Android<sup>TM</sup> in Google Play<sup>TM</sup> erhältlich. Weitere Informationen – auch zur Datenverarbeitung – können vor Installation der App eingesehen werden.

## 8. Online Entertainment (SA 6FV)

Der Dienst „Online Entertainment“ ermöglicht dem Kunden direkt im Fahrzeug den unbegrenzten Zugriff auf die Musikflatsrate Angebote verschiedener Kooperationspartner von BMW. Die Sonderausstattung umfasst die technische Befähigung des Fahrzeugs und enthält einen Gutschein. Der Kunde kann den Gutschein innerhalb von drei Jahren in ein zwölf Monate laufendes Abonnement bei einem der Kooperationspartner einlösen. Die dabei vom Kunden im Fahrzeug eingegebenen Anmeldedaten werden von BMW direkt an den jeweiligen Kooperationspartner übermittelt. Die Einlösefrist beginnt mit Ablauf des Jahres, in dem der Kunde den Dienst erworben hat. Der Kunde kann während der Laufzeit des Abonnements in Deutschland, Großbritannien, Frankreich, Niederlande, Italien und Spanien unbegrenzt Musik herunterladen. Der Kunde kann das Abonnement auch auf jedem anderen, vom ausgewählten Kooperationspartner unterstützten Gerät nutzen. Nach Ablauf des Gutscheins kann der Kunde den Dienst für 1 Jahr verlängern.

## 9. Verfügbarkeit der Dienste

Nur für Kunden, deren Fahrzeuge in Deutschland zugelassen sind und über die notwendigen Sonderausstattungen verfügen, werden baureihenabhängig die beschriebenen Dienste innerhalb Deutschlands angeboten.

„Intelligenter Notruf“ (SA 6AC) ist verfügbar in Deutschland, Österreich, Italien, Frankreich, Schweiz, Liechtenstein, Belgien, Luxemburg, Niederlande, Großbritannien, Irland, Spanien, Andorra, Portugal, Schweden, Norwegen und Polen. „TeleServices“ (SA 6AE), „Concierge Service“ (SA 6AN), „Remote Services“ (SA 6AP) und „BMW Online“ (SA 6AK) sind grundsätzlich in jedem europäischen Mobilfunknetz abrufbar. Umfang und Eigenschaften der Dienste können bei Nutzung im Ausland von den vorstehend dargestellten Umfängen und Eigenschaften abweichen und unterscheiden sich von Land zu Land. „RTTI“ (SA 6AM) ist in Deutschland, Österreich, Italien, Frankreich, Schweiz, Belgien, Niederlande, England, Irland, Spanien, Portugal, Schweden, Dänemark und Norwegen verfügbar. „Internet“ (SA 6AR) ist ausschließlich in Deutschland verfügbar. „Online Entertainment“ (SA 6FV) ist in Deutschland, Großbritannien, Frankreich, Niederlande, Italien und Spanien verfügbar.

## 10. Deaktivierung

Der Kunde kann die BMW ConnectedDrive Basisdienste „TeleServices“ (SA 6AE) und „Intelligenter Notruf“ (SA 6AC) jederzeit bei einem BMW Vertragshändler, einer BMW Niederlassung oder einer autorisierten BMW Vertragswerkstatt deaktivieren lassen. Mit der Deaktivierung dieser Dienste wird auch die im Fahrzeug verbaute SIM-Karte deaktiviert. Dies hat zur Folge, dass auch der Notruf im Fahrzeug ohne Funktion ist.

**Weitere Informationen zu BMW ConnectedDrive und die Allgemeinen Geschäfts- und Nutzungsbedingungen für BMW ConnectedDrive finden Sie unter [www.bmw.de/connecteddrive\\_informationen](http://www.bmw.de/connecteddrive_informationen).**

Die BMW ConnectedDrive Hotline steht telefonisch von Montag bis Sonntag von 8:00 bis 20:00 Uhr unter Tel. +49 89 1250 160 10 sowie per E-Mail unter [bmw-connecteddrive@bmw.de](mailto:bmw-connecteddrive@bmw.de) zur Verfügung.

Stand: August 2014



An aerial photograph of a two-lane asphalt road that winds through a dense, green forest. The road curves in a large loop, then turns more sharply to the right, and finally curves back to the left. The forest is lush and green, with varying shades of green indicating different types of trees and the density of the canopy. The lighting suggests a bright day, with some areas of the forest appearing slightly brighter than others.

**BMW Service**

# **BMW SERVICE INCLUSIVE: FÜR ALLE, DIE WEITER DENKEN – BIS ZU 150.000 KILOMETER.**

**EINMAL ABSCHLIESSEN  
UND LANGFRISTIG SPAREN.**

Einfach sicher, einfach flexibel und einfach clever: Mit BMW Service Inclusive haben Sie Anspruch auf alle im jeweiligen Paket eingeschlossenen Serviceleistungen. Sie zahlen dabei nur einmal und haben die Wahl zwischen zwei Leistungsumfängen: BMW Service Inclusive umfasst alle regulären Wartungsarbeiten, BMW Service Inclusive Plus zusätzlich die wichtigsten Verschleißreparaturen. Mehr Informationen bei Ihrem BMW Service Partner oder unter [www.bmw.de/serviceinclusive](http://www.bmw.de/serviceinclusive)